

Následující ustanovení – pokud budou platně sjednána – tvoří obsah uzavírané smlouvy o poskytnutí souborných cestovních služeb (dále jen „cestovní smlouva“), kterou s vámi uzavíráme. Doplňují ustanovení §§ 651a – y německého Občanského zákoníku (BGB) a článku 250 a 252 EGBGB (Uváděcího zákona k Občanskému zákoníku, dále jen „EGBGB“). Pokud si rezervujete pouze jednotlivou cestovní službu (např. ubytování v hotelu, prázdninový byt), která není nebo se nestane součástí souborných cestovních služeb, např. pokud vám prodejce služeb cestovního ruchu zprostředkuje ještě jiné cestovní služby dalších poskytovatelů, platí následující cestovní podmínky s výjimkou ustanovení v bodech 5.2, 7, 11 a 16. Zvláštnosti, které se týkají výhradně spojených cestovních služeb, jsou výslovně upraveny resp. uvedeny níže. Výše uvedené předpisy se nevztahují na jednotlivé služby letecké dopravy. Odchytky uvedené v příslušném katalogu jakož i individuální dohody mají přednost před těmito cestovními podmínkami.

## 1. Uzavření cestovní smlouvy / Odpovědnost za spolucestující

1.1 Pro všechny způsoby rezervace zájezdu (např. v cestovní kanceláři, přímo u pořadatele, telefonicky, online, atd.) platí: a) Základem nabídky jsou naše výslovné služby a zájezdy a naše doplňující informace pro příslušnou cestu, pokud jsou vám při rezervaci k dispozici. Prodejce a poskytovatel služby (např. hotely, dopravní společnosti) nejsou zplnomocněni k uzavírání dohod, poskytování informací ani poskytování žádných záruk, které by měnily dohodnutý obsah cestovní smlouvy, rozšiřovaly smluvně dohodnutý rozsah služeb nebo byly v rozporu s informacemi v popisu služby. Hotelové a jiné prospekty, které nebyly vydány námi, nejsou závazné pro poskytování našich služeb, jestliže nebyly po domluvě s vámi zahrnuty do obsahu cestovní smlouvy.

b) Za veškeré smluvní závazky cestujících, pro které provádíte rezervaci, nesete stejnou odpovědnost jako za vaše vlastní závazky, pokud jste tento závazek převzali výslovným a samostatným prohlášením.

c) Pokud se obsah našeho potvrzení rezervace odlišuje od obsahu rezervace, jedná se o novou nabídku, kterou jsme vázání po dobu 10 dní. Smlouva bude uzavřena na základě této nové nabídky, pokud upozorníme na změnu týkající se nové nabídky a splníme povinnosti týkající se poskytnutí předšlacených informací a vy nám v době, po kterou jsme vázání předloženo nabídkou, potvrdíte její přijetí buď výslovným prohlášením, nebo zaplacením záloh.

d) Předšlacené informace o podstatných charakteristikách cestovních služeb, ceně zájezdu a veškerých dodatečných výdajích, platebních podmínkách, minimálnímu počtu účastníků a stornopoplatcích (podle čl. 250 § 3 bod 1, 3 až 5 a 7 EGBGB), které jsme vám předali, nejsou součástí cestovní smlouvy, jen pokud se na tom smluvní strany výslovně nedohodly.

1.2 Pro rezervaci učiněnou ústně, telefonicky, písemně, emailem, prostřednictvím SMS nebo faxem platí:

a) Rezervaci (přihlášením k zájezdu) nás závazně žádáte o uzavření cestovní smlouvy.

b) Smlouva je uzavřena pořadatelem na základě potvrzení rezervace. Při uzavření smlouvy nebo okamžitě po něm vám předáme potvrzení rezervace odpovídající požadavkům právních předpisů a uložené na trvalém nosiči informací (který vám umožní jej uchovat nebo uložit tak, aby vám bylo po přiměřené době k dispozici, např. v papírové formě nebo prostřednictvím e-mailu), pokud nemáte nárok na tištěné potvrzení rezervace podle čl. 250 § 6 odst. 1 věta 2 EGBGB, protože uzavření smlouvy proběhlo v přítomnosti obou stran anebo mimo provozovnu.

1.3 U rezervaci v rámci elektronického obchodního styku (např. internet, mobilní aplikace, elektronická média) pro uzavření smlouvy platí:

a) Příběh elektronické rezervace vám bude vysvětlen v příslušné aplikaci.

b) Máte možnost opravit nebo smazat vložené údaje nebo popř. smazat celý rezervační formulář s tím, že použití příslušné funkce vám bude vysvětleno.

c) Musí být uvedeny smluvní jazyky, ve kterých lze učinit elektronickou rezervaci.

d) Pokud uložíte text smlouvy, budeme vás o tom informovat; totéž se týká o možnosti pozdějšího zobrazení textu.

e) Stisknutím softwarového tlačítka s textem „Závazná rezervace“ nebo se srovnatelným označením nás závazně žádáte o uzavření cestovní smlouvy.

f) Obratem vám elektronicky potvrdíme přijetí vašeho přihlášení k zájezdu (potvrzení o přijetí).

g) Po přihlášení k zájezdu prostřednictvím stisknutí uvedeného tlačítka vám nevzniká nárok na uzavření smlouvy.

h) Smlouva bude uzavřena, jakmile vám bude doručeno potvrzení rezervace na trvalém nosiči dat. Pokud bude potvrzení rezervace doručeno okamžitě po stisknutí tlačítka „Závazná rezervace“ na obrazovce odpovídajícím zobrazením potvrzení rezervace, pak je cestovní smlouva uzavřena okamžikem zobrazení tohoto potvrzení. V takovém případě vám nemusíme zaslat zprávu o přijetí rezervace podle bodu f), pokud vám bude nabídnuta možnost uložit potvrzení na trvalý nosič dat a popř. je vytisknout. Závaznost cestovní smlouvy však nezávisí na tom, zda si potvrzení skutečně uložíte nebo vytisknete.

1.4 Upozorňujeme na to, že u nabízených cestovních služeb uzavřených na dálku (především dopisem, telefonicky, faxem, e-mailem, prostřednictvím SMS nebo telekomunikačních médií a online služeb) nevzniká podle ustanovení §§ 312 násl. Obč. zák. právo na zrušení smlouvy, nýbrž pouze zákonné právo na odstoupení od smlouvy a vypovězení smlouvy, zvláště pak právo na odstoupení od smlouvy podle § 651h Obč. zák. Právo na zrušení smlouvy však vzniká, pokud byla smlouva o cestovních službách podle § 651a Obč. zák. uzavřena mimo provozovnu, ledaže by ústní komunikace, z níž vychází uzavření smlouvy, byla vedena na základě předchozí objednávky spotřebitele; v takovém případě nevzniká právo na zrušení smlouvy.

## 2. Platba / Cestovní doklady k zájezdu

2.1 Úhradu ceny zájezdu před dokončením zájezdu můžeme požadovat a přijímat pouze v případě, že jsme uzavřeli právně účinnou smlouvu o zajištění plátek přijatých od klientů (pojištění proti úpadku) a že jsme vám předali potvrzení o uzavření této smlouvy obsahující jméno a kontaktní údaje pojistitele, uvedené jednoznačně, srozumitelně a důrazně. Po uzavření smlouvy a po předání výše uvedeného potvrzení se hradí záloha ve výši 20% ceny zájezdu. Doplátek je splatný 28 dní před začátkem cesty za předpokladu, že bylo předáno potvrzení o pojištění proti úpadku a že naše právo na odstoupení od smlouvy z důvodů uvedených v bodu 7 už nelze uplatnit. V případě smlouvy o jednotlivých cestovních službách není nutné předložení pojištění proti úpadku. V popisu může být u některých cestovních služeb uvedena i dřívější splatnost (např. u některých speciálních leteckých tarifů).

2.2 Při platbě kreditní kartou bude platba automaticky odesána z vašeho účtu v příslušných termínech.

2.3 Pokud neuhradíte zálohu a/nebo doplatek ve sjednaném termínu splatnosti, i když jsme připraveni řádně poskytnout smluvně sjednané služby a splnili jsme zákonnou informační povinnost a ve vaš prospěch nevzniká zákonné nebo smluvní zástavní právo, jsme po zaslání upomínky a uplynutí stanovené dodatečné lhůty splatnosti oprávněni odstoupit od smlouvy a naučovat vám náklady za odstoupení podle bodu 4.2 věty 2 až bodu 4.5.

2.4 Cestovní doklady k zájezdu jsou standardně vystavovány 21 dní před začátkem cesty, u rezervací učiněných krátce před začátkem cesty se v případě

potřeby vyhotoví během 24 hodin. Cestovní doklady k zájezdu se zpravidla zasílají e-mailem nebo tištěnou formou vaší cestovní agentuře, přes kterou jste si rezervovali cestovní služby, popř. po dohodě přímo vám.

Při rezervacích letů s brzkým datem odletu je v konkrétním případě možná dohoda o doručení dokladů k zájezdu na odletové letiště. Po zaplacení budou podklady připravené k vyzvednutí. Za vzniklé náklady se účtuje administrativní poplatek 15 EUR za rezervaci.

## 3. Změny služeb před začátkem zájezdu

3.1 Změny podstatných vlastností cestovních služeb oproti dohodnutému obsahu cestovní smlouvy, jejichž nutnost nastala až po uzavření smlouvy, můžeme provést před začátkem zájezdu, aniž bychom porušili zásady korektního obchodního styku, pokud tyto změny nejsou rozsáhlé a neohroží celkový ráz cesty.

3.2 O změnách služeb a důvodu jejich provedení jsme vás povinni neprodleně informovat na trvalém nosiči informací (např. také e-mailem, prostřednictvím SMS nebo hlasovou zprávu), a to jednoznačně, srozumitelně a výrazně.

3.3 V případě rozsáhlé změny podstatné vlastnosti poskytované služby nebo odchytky od vašich specifických požadavků (které se staly obsahem cestovní smlouvy), která změni obsah cestovní smlouvy, jste oprávněni v přiměřené lhůtě, kterou vám stanovíme současně s oznámením změny:

- buď souhlasit se změnou
- nebo bezplatně odstoupit od cestovní smlouvy
- nebo požadovat účast na náhradním zájezdu / službě, pokud vám byla taková možnost nabídnuta.

Máte možnost volby, jestli budete na naše sdělení o změně reagovat nebo nikoliv. Pokud na naše oznámení nebudete reagovat resp. pokud zareagujete až po uplynutí stanovené lhůty, považuje se změna za přijatou. Tímto odkazujeme na odstavec 3.2 týkající se ohlášení změny.

V opačném případě můžete buď souhlasit se změnou, nebo požadovat účast na náhradním zájezdu / službě, pokud vám bude tato možnost nabídnuta, nebo bezplatně odstoupit od smlouvy.

3.4 Tím nejsou dotčeny případné nároky na plnění ze záruky, pokud změněné služby vykazují nedostatky. Pokud bychom na provedení změněného nebo náhradního zájezdu / služby ekvivalentní kvality vynaložili nižší náklady, bude vám vrácen rozdíl v ceně podle §651m odst. 2 Občanského zákoníku.

## 4. Odstoupení zákazníka od smlouvy před začátkem zájezdu / Stornoplatky

4.1 Od zájezdu můžete odstoupit kdykoliv před začátkem cesty, a to prohlášením, které učiníte vůči naší společnosti. Pokud byl zájezd rezervovaný přes prodejce služeb cestovního ruchu, lze prohlášení učinit i vůči němu. Doporučujeme, abyste k prohlášení použili trvalý nosič informací.

4.2 Pokud odstoupíte před začátkem cesty nebo pokud na zájezd nenastoupíte, ztrácíme nárok na úhradu ceny zájezdu. Místo toho můžeme požadovat přiměřené odškodnění, jestliže odpovědnost za odstoupení neneseme my nebo se na místě určení nebo v jeho bezprostřední blízkosti vyskytnou mimořádné okolnosti, které zadržely ovlivní realizaci zájezdu nebo přepravu osob do místa určení; okolnosti jsou neodvratné a mimořádné, pokud nejsou pod naší kontrolou a jejich následkem nebylo možné zabránit, i když byla zajištěna všechna přijatelná opatření.

4.3 Výši odškodnění stanovíme jako paušální částku, přičemž vycházíme z časového úseku mezi odstoupením od smlouvy a začátkem zájezdu a dále z očekávané úspory výdajů a předpokládaného příjmu z jiného využití cestovní služby. **Výše paušální náhrady je uvedena v bodě 19 těchto cestovních podmínek.**

4.4 V každém případě máte možnost prokázat, že přiměřená částka náhrady, která nám náleží, je podstatně nižší než požadovaná výše odškodnění.

4.5 Vyhrazujeme si právo požadovat místo výše uvedené paušální částky vyšší, individuálně vypočtenou náhradu, pokud prokážeme, že nám vznikly podstatně vyšší náklady než standardně účtovaná paušální částka. V takovém případě jsme požadovanou náhradu povinni konkrétně vycílit a na vyžádání odůvodnit s tím, že při výpočtu přihlídneme k úspore nákladů a náhradu snížíme o částku, kterou získáme z jiného využití cestovních služeb.

4.6 Pokud jsme v důsledku odstoupení od smlouvy povinni vrátit zaplacenou cenu zájezdu, provedeme to neprodleně, nejpozději však do 14 dní po obdržení prohlášení o odstoupení od smlouvy.

## 5. Změny rezervací / Náhradní účastníci

5.1 Po uzavření smlouvy nemáte nárok na změny, zvláště pokud jde o termín zájezdu, místo zájezdu, místo nástupu na zájezd, ubytování nebo způsob dopravy (změna v rezervaci). Pokud by přesto na vaši žádost měly být po rezervaci uskutečněny změny – pokud to je možné – vznikají nám zpravidla stejné náklady, jako kdybyste od zájezdu odstoupili. Musíme vám proto naučovat náklady ve stejné výši, jako kdybyste v době změny rezervace odstoupili od smlouvy o zájezdu. Pokud se však nejedná o změnu rezervace, jejíž zpracování vyžaduje pouze minimální úsilí, bude Vám naučováno odpovídající poplatek, jehož výše bude sdělena před provedením té konkrétní změny. Máte možnost prokázat, že odškodnění, které nám skutečně náleží, je podstatně nižší než požadovaný administrativní poplatek.

To neplatí, pokud je změna rezervace nezbytná proto, že jsme vám před uzavřením smlouvy buď neposkytlí žádné nebo jsme poskytli nedostatečné nebo nesprávné informace podle s čl. 250 § 3 EGBGB; v takovém případě je změna rezervace bez poplatku.

5.2 Výše uvedenými podmínkami není dotčeno vaše zákonné právo zaslat nám podle § 651e Obč.zák. prostřednictvím trvalého nosiče informací požadavek, aby místo vás vstoupila do práv a povinností vyplývajících z cestovní smlouvy třetí strana. Takové prohlášení je v každém případě učiněno včas, pokud ho obdržíme do 7 dní před začátkem zájezdu.

## 6. Nevyužité služby

Pokud z vlastních důvodů nevyužijete jednotlivé cestovní služby, které jsme byli připraveni a schopni zajistit podle smlouvy, nemáte nárok na poměrné vrácení ceny zájezdu. To neplatí, pokud se jedná o důvody, které vás podle příslušných právních ustanovení opravňují k bezplatnému odstoupení od smlouvy nebo k vypovědi cestovní smlouvy. U poskytovatelů služeb se v takovém případě budeme snažit dosáhnout vrácení užitečných nákladů. Tato povinnost nevzniká, pokud se jedná o nepatrné výdaje.

## 7. Odstoupení od smlouvy kvůli nedosažení minimálního počtu účastníků

7.1 Do 28 dní před nástupem na zájezd můžeme od cestovní smlouvy odstoupit z důvodu nedosažení oznámeného nebo úředně stanoveného minimálního počtu účastníků v případě, že jsme v popisu cestovní služby upozornili na minimální počet účastníků a že jsme tento počet a také výše uvedeny termín, ke kterému vám musí být před smluvně dohodnutým začátkem cesty doručeno oznámení o odstoupení, uvedli v potvrzení rezervace. Pokud nastanou okolnosti znemožňující uskutečnění zájezdu, jsme vás o tom povinni v každém případě bezodkladně informovat a co možná nejrychleji vám doručit oznámení o odstoupení od smlouvy. Pokud by bylo už delší dobu před začátkem zájezdu zřejmé, že nebude možné dosáhnout minimálního počtu účastníků, budeme vás o tom informovat.

7.2 Pokud se z tohoto důvodu zájezd neuskuteční, vrátíme vám zaplacenou částku ceny zájezdu neprodleně, nejpozději však do 14 dní po doručení prohlášení o odstoupení od smlouvy.

## 8. Odstoupení od smlouvy z důvodů vyplývajících z chování klienta

Od cestovní smlouvy můžeme odstoupit nebo po nástupu na zájezd vypovědět cestovní smlouvu s okamžitou platností, pokud budete bez ohledu na naše upozornění trvale narušovat průběh zájezdu nebo pokud budete svým chováním porušovat smlouvu natolik, že je oprávněné její okamžitě zrušit. To neplatí, pokud příčinou vašeho porušení smlouvy bude nedodržení naší informační povinnosti. Pokud podáme vypověď my, vyhrážejeme si nárok na zaplacení ceny zájezdu. Musíme však započítat hodnotu ušetřených nákladů a rovněž prospěchu, který získáme z jiného použití nevyužitých služeb včetně nákladů, které nám refundovali poskytovatelé služeb.

## 9. Odstoupení od smlouvy z důvodu nevyhnutelných mimořádných okolností

V tomto ohledu se odkazuje – ve formě výňatku – na ustanovení občanského zákoníku v následujícím znění:

„§ 651h Odstoupení před začátkem cesty (1) Cestující může kdykoliv před začátkem cesty odstoupit od smlouvy. Odstoupil-li cestující od smlouvy, ztrácí pořadatel nárok na sjednanou cenu zájezdu. Pořadatel však může požadovat přiměřenou náhradu. [...] (3) Odchylně od odstavce 1 věty 3 nemůže pořadatel požadovat žádnou náhradu, pokud se v místě určení nebo v jeho bezprostřední blízkosti vyskytnou nevyhnutelné mimořádné okolnosti, které zásadně ovlivní poskytování souborných cestovních služeb nebo přepravu osob do místa určení. Okolnosti jsou nevyhnutelné a mimořádné ve smyslu tohoto podtitulu, pokud nejsou pod kontrolou účastníka, který se na ně odvolává, a jejich následky by nebylo možné odvrátit ani v případě, že by byla podniknuta všechna přijatelná opatření. (4) Pořadatel může odstoupit od smlouvy před začátkem cesty v následujících případech:

1. [...] 2. Pořadatel brání ve splnění smlouvy nevyhnutelné mimořádné okolnosti; v tomto případě musí učinit prohlášení o odstoupení od smlouvy neprodleně po zjištění okolností zakládajících důvod odstoupení. Odstoupil-li pořadatel od smlouvy, ztrácí nárok na úhradu sjednané ceny zájezdu. (5) Je-li pořadatel v důsledku odstoupení od smlouvy povinen vrátit zaplacenou cenu zájezdu, je to povinen učinit neprodleně, nejpozději však do 14 dnů po odstoupení od smlouvy.“

10. Povinnost klienta poskytnout součinnost

10.1 Cestovní doklady k zájezdu  
Pokud vám nebyly v oznámené lhůtě dodány potřebné cestovní doklady k zájezdu, sdělte to prosím včas buď nám nebo prodejci, u něhož jste si rezervovali cestovní služby.

10.2 Reklamacie a náprava nedostatků  
Pokud nebude zájezd realizován bez nedostatků, můžete požadovat nápravu. To si vyžaduje vaši součinnost, aniž by přitom byla dotčena naše povinnost plnění. Proto jste povinni přispět v maximální možné míře k odstranění nedostatků a zmírnění nebo úplnému zamezení případné újmy.  
Pokud jsme nemohli provést nápravu, protože reklamacie nebyla nahlášena, nemáte nárok na snížení ceny podle § 651m Obč. zák. ani nárok na náhradu škody podle § 651n Obč. zák.  
Reklamacie jste povinni neprodleně oznámit našemu delegátovi. Pokud v destinaci není přítomen resp. smluvně sjednaný náš delegát, musíte nám nahlásit případné nedostatky na níže uvedený kontakt nebo popř. našemu kontaktnímu pracovišti; informace o dostupnosti našeho delegáta

nebo kontaktního pracoviště jsou uvedeny v potvrzení rezervace a/nebo v cestovních dokladech.

Uvedte prosím v každém případě rezervací číslo / číslo zájezdu, cílovou destinaci a identifikační údaje zájezdu uvedené v cestovních dokladech.

Reklamacie můžete také nahlásit prodejci cestovních služeb, u kterého jste objednali cestovní služby.

Náš delegát je pověřen zjednat nápravu, jestliže je to možné. Nemá ale oprávnění k uznání nároků.

10.3 Stanovení lhůty před vypovězením smlouvy  
Pokud budete chtít vypovědět cestovní smlouvu podle § 651l Obč. zák. kvůli nedostatku uvedenému v § 651i odst. 2 Obč. zák., jste nám nejprve povinni nám stanovit lhůtu k nápravě. To neplatí pouze v případě, že nápravu odmítneme provést nebo že je náprava nutná okamžitě.

10.4 Poškození a zpoždění zavazadel u leteckých zájezdů; zvláštní pravidla a lhůty pro žádosti o nápravu nedostatků  
(a) Upozorňujeme, že ztráta, poškození nebo zpoždění zavazadel při leteckých zájezdech řídicích se právními předpisy o letecké dopravě, je okamžitě nutno oznámit na místě a podat příslušné letecké společnosti oznámení o vzniklé škodě (P.I.R.). Letecké společnosti a pořadatelé zájezdů mohou podle mezinárodních úmluv odmítnout náhradu škody, pokud nebyl vyplněn reklamační formulář. Reklamacie u poškození zavazadel nutno podat do 7 dní, u zpoždění zavazadel do 21 dnů po vydání.  
(b) Ztrátu, poškození nebo nesprávné doručení zavazadel je kromě toho nutno neprodleně oznámit nám, našemu delegátovi resp. kontaktnímu pracovišti nebo prodejci cestovních služeb.

11. Omezení ručení  
11.1 Naše smluvní ručení za škody, které nemají povahu újmy na zdraví a nejsou způsobeny vlastním zaviněním, je omezeno do výše trojnásobku ceny zájezdu.  
11.2 Naše trestní odpovědnost za škody, které nemají povahu újmy na zdraví nebo jednání ohrožujícího sexuální sebeurčení, a nebyly způsobeny naším zaviněním, je omezená do výše trojnásobku ceny zájezdu.  
11.3 Tímto omezením nejsou dotčeny případné nároky, které jsou zakotveny v mezinárodních ujednáních nebo z nich vyplývají a přesahují rámec bodů 11.1 a 11.2.  
11.4 Neručíme za vadné plnění, osobní a věcné škody v souvislosti s cestovními službami, které jsou zprostředkovány jen jako cizí služby (např. zprostředkované výlety, sportovní akce, návštěvy divadel, výstavy), pokud je toto výslovně uvedeno v popisu cestovních služeb a v potvrzení rezervace s údajem o totožnosti a adrese zprostředkovaného smluvního partnera tak jednoznačně, že můžete identifikovat, že se nejedná o součást našich služeb a že byly vybrány zvlášť. Tím nejsou dotčena ustanovení § 651b, 651c, 651w a 651y VOP.

Ručíme však, pokud příčinou vaší újmy bylo porušení informačních nebo organizačních povinností z naší strany.

12. Uplatnění nároků: příjemce a informace o způsobech urovnání spotřebitelského sporu  
12.1 Nároky podle § 651i odst. 3 body 2 – 7 Obč. zák. je nutno uplatnit vůči nám. Nároky lze také uplatnit přes prodejce, pokud byly cestovní služby objednané přes tohoto prodejce. K uplatnění nároků doporučujeme použít trvalý nosič informací.

12.2 Upozorňujeme na to, že se neúčastníme řízení o mimosoudním řešení spotřebitelského sporu. Ohledně všech cestovních smluv uzavřených v elektronickém obchodním styku odkazujeme na evropskou platformu o řešení sporů online <http://ec.europa.eu/consumers/odr>.

## 13. Promlčecí lhůta pro jednotlivé cestovní služby

Případné nároky na náhradu škody vůči nám jsou v případě rezervace jednotlivých cestovních služeb promlčeny dle zákonné promlčecí lhůty podle §§ 195, 199 BGB. V ostatních případech jsou nároky vůči nám promlčeny 1 rok od začátku zákonem stanovené lhůty od promlčení.

## 14. Upozornění k odpovědnosti dopravců za úrazy cestujících po moři

Ručení dopravců za dopravu cestujících po moři podléhá nařízení (ES) č. 392/2009 Evropského parlamentu a rady z 23. 04. 2009 o odpovědnosti dopravců k cestujícím po moři v případě smrti nebo újmy na zdraví cestujících, ztráty nebo poškození zavazadel, ztráty nebo poškození cenných věcí a také v případě cestujících s omezenou schopností pohybu při ztrátě nebo poškození zdravotních pomůcek pro podporu pohybu či dalšího speciálního vybavení. Blíže informace o platných ustanoveních a právech cestujících na základě tohoto nařízení obdržíte při odeslání e-mailu na [kreuzfahrten.info@dertouristik.com](mailto:kreuzfahrten.info@dertouristik.com) s předmětem: Unfallhaftung.

## 15. Informační povinnost o identitě letecké společnosti

Na základě nařízení EUR o informování pasažérů letadel o identitě letecké společnosti jsme vás při rezervaci povinni informovat o identitě přepravující letecké společnosti a také o všech leteckých přepravních službách, které jsou poskytovány v rámci rezervovaného zájezdu. Pokud při rezervaci zájezdu ještě není letecká společnost známa, jsme vám povinni sdělit, která letecká společnost resp. které letecké společnosti pravděpodobně uskuteční let. Jakmile se dozvíme, která letecká společnost bude realizovat let, budeme vás o tom informovat. Pokud dojde ke změně již oznámené letecké společnosti, budeme vás o tom neprodleně informovat. Seznam leteckých společností se zákazem provozování letecké dopravy v EU (Gemeinschaftliche Liste/Community List of Air Carriers, dříve „Black List“) lze nalézt na následující internetové stránce: [http://ec.europa.eu/transport/modes/air/safety/air-ban/index\\_de.htm](http://ec.europa.eu/transport/modes/air/safety/air-ban/index_de.htm)

## 16. Pasové, vízové a zdravotní předpisy

16.1 Informujeme vás / cestující o všeobecných pasových a vízových náležitostech a také o zdravotních předpisech a povinnostech platných v zemi cílové destinace včetně příslušných lhůt pro získání případného víza před uzavřením smlouvy a rovněž o jejich možných změnách před začátkem cesty.  
16.2 Za obstarání a nošení potřebných cestovních dokladů a rovněž za potřebné očkování a za dodržování celních a devizových předpisů odpovídáte výhradně vy sami. Škody, které vzniknou z nedodržení těchto předpisů, např. náklady za odstoupení, vám budou vyúčtovány. To neplatí, pokud jste v důsledku našeho zavinění nebyli informováni resp. obdrželi nedostatečné nebo nesprávné informace.

16.3 Neručíme za včasné udělení a doručení potřebných víz od příslušného diplomatického zastoupení, a to ani tehdy, pokud jste nás pověřili jejich obstaráním, kromě případů, kdy jsme zaviněně porušili vlastní povinnosti.

## 17. Cestovní pojištění (pojištění pro případ odstoupení od cestovní smlouvy aj.)

Upozorňujeme vás, že v cenách zájezdů uvedených v tomto katalogu nejsou zahrnuty náklady na pojištění pro případ odstoupení od cestovní smlouvy resp. pojištění pro případ přerušení zájezdu. Pokud před nastoupením na zájezd odstoupíte od smlouvy, vznikají náklady na storno. Při předčasném ukončení zájezdu mohou vzniknout dodatečné náklady na zpáteční cestu nebo jiné vícenáklady. Proto se doporučuje uzavření zvláštní osobní cestovní ochrany s cestovní pojišťovnou ERGO Reiseversicherung AG, Thomas-Dehler-Straße 2, 81737 Mnichov. Kromě pojištění nákladů pro případ odstoupení od cestovní smlouvy (RRV) obsahuje i rozsáhlou ochranu zájezdu se servisem nouzového volání nepřetržitě po celých 24 hodin.

## 18. Ochrana osobních údajů

V rámci vaší rezervace shromažďujeme osobní údaje, které jsou potřebné ke splnění a realizaci cestovní smlouvy. Tato data elektronicky ukládáme, zpracováváme a - pokud je to nutné pro účel smlouvy - předáváme třetí osobě, např. hotelům, leteckým společnostem a dalším poskytovatelům služeb.

Pokud je v rezervace zájezdu uvedena vaše e-mailová adresa, použijeme ji k zaslání informací o podobných cestovních nabídkách naší společnosti. Pokud byste si zaslání informací nepřáli, můžete jej kdykoliv zrušit, aniž by vznikly jiné výdaje než náklady na zaslání podle základních tarifů. Při každém použití vaší e-mailové adresy k tomuto účelu vás na to také znovu upozorníme. Eventuálně můžete zakázat zaslání těchto e-mailů již při rezervaci.

## 19. Paušální poplatek při odstoupení od smlouvy (srov. čl. 4.2 a 4.3)

Výše paušálního poplatku při odstoupení od smlouvy závisí na typu zvolené cestovní služby a době doručení vašeho oznámení o odstoupení od smlouvy. Pokud jste zkombinovali několik jednotlivých cestovních služeb (např. let a okružní cesta), kalkulují se jednotlivé paušální poplatky zvlášť a poté se sečtou. Upozorňujeme vás, že u jednotlivých cestovních služeb mohou být v takových případech přednostně aplikovány odlišné poplatky podle příslušného popisu jednotlivých cestovních služeb.

Paušální poplatky u jednotlivých cestovních služeb jsou odstupňovány následovně:

Viz čl. 19 Storno podmínky.

(Revize: listopad 2021)

## Pořadatel

DERTOUR, MEIER'S WELTREISEN · Značky DER Touristik Deutschland GmbH  
Emil-von-Behring-Straße 6 · 60439 Frankfurt · Telefon +49 69 9588-00  
Sídlo: Kolín nad Rýnem · Městský soud: Kolín nad Rýnem HRB 53152 · DIČ: DE81177889  
Jednatel: Dr. Ingo Burmester (mluvčí), Mark Tantz, Stephanie Wulf



Následující ustanovení – pokud budou platně sjednána – tvoří obsah uzavírané smlouvy o poskytnutí souborných cestovních služeb (dále jen „cestovní smlouva“), kterou s vámi uzavíráme. Doplňují ustanovení §§ 651a – y německého Občanského zákoníku (BGB) a článku 250 a 252 EGBGB (Uváděcího zákona k Občanskému zákoníku, dále jen „EGBGB“). Pokud si rezervujete pouze jednotlivou cestovní službu (např. ubytování v hotelu, prázdninový byt), která není nebo se nestane součástí souborných cestovních služeb, např. pokud vám prodejce služeb cestovního ruchu zprostředkuje ještě jiné cestovní služby dalších poskytovatelů, platí následující cestovní podmínky s výjimkou ustanovení v bodech 5.2, 7 a 11. Zvláštnosti, které se týkají výhradně spojených cestovních služeb, jsou výslovně upraveny resp. uvedeny níže. Výše uvedené předpisy se nevztahují na jednotlivé služby letecké dopravy. Odchytky uvedené v příslušném katalogu jakož i individuální dohody mají přednost před těmito cestovními podmínkami.

## 1. Uzavření cestovní smlouvy / Odpovědnost za splucestující

### 1.1 Pro všechny způsoby rezervace zájezdu

(např. v cestovní kanceláři, přímo u pořadatele, telefonicky, online, atd.) platí:

a) Základem nabídky jsou naše vypsané zájezdy a zájezdy a naše doplňující informace pro příslušnou cestu, pokud jsou vám při rezervaci k dispozici. Prodejce a poskytovatel služby (např. hotely, dopravní společnosti) nejsou zpřístupněním k uzavírání dohod, poskytování informací ani poskytování žádných záruk, které by měnily dohodnutý obsah cestovní smlouvy, rozšiřovaly smluvně dohodnutý rozsah služeb nebo byly v rozporu s informacemi v popisu služby. Hotelové a jiné prospekty, které nebyly vydány námi, nejsou závazné pro poskytování našich služeb, jestliže nebyly po dohodě s vámi zahrnuty do obsahu cestovní smlouvy.

b) Za veškeré smluvní závazky cestujících, pro které provádíte rezervaci, nesete stejnou odpovědnost jako za vaše vlastní závazky, pokud jste tento závazek převzali výslovně a samostatným prohlášením.

c) Pokud se obsah našeho potvrzení rezervace odlišuje od obsahu rezervace, jedná se o novou nabídku, kterou jsme vázání po dobu 10 dní. Smlouva bude uzavřena na základě této nové nabídky, pokud upozorníme na změnu týkající se nové nabídky a splníme povinnosti týkající se poskytnutí předšlacených informací a vy nám v době, po kterou jsme vázání předloženo nabídkou, potvrdíte její přijetí buď výslovným prohlášením, nebo zaplacením zálohy.

d) Předšlacené informace o podstatných charakteristikách cestovních služeb, ceně zájezdu a veškerých dodatečných výdajích, platebních podmínkách, minimálním počtu účastníků a stornopoplatcích (podle čl. 250 § 3 bod 1, 3 až 5 a 7 EGBGB), které jsme vám předali, nejsou součástí cestovní smlouvy, jen pokud se na tom smluvní strany výslovně nedohodly.

### 1.2 Pro rezervaci učiněnou ústně, telefonicky, písemně, emailem, prostřednictvím SMS nebo faxem platí:

a) Rezervaci (přihlášením k zájezdu) nás závazně žádáte o uzavření cestovní smlouvy.

b) Smlouva je uzavřena pořadatelem na základě potvrzení rezervace. Při uzavření smlouvy nebo okamžitě po něm vám předáme potvrzení rezervace odpovídající požadavkům právních předpisů a uložené na trvalém nosiči informací (který vám umožní jej uchovat nebo uložit tak, aby vám bylo po přiměřenou dobu k dispozici, např. v papírové formě nebo prostřednictvím e-mailu), pokud nemáte nárok na tištěné potvrzení rezervace podle čl. 250 § 6 odst. 1 věta 2 EGBGB, protože uzavření smlouvy proběhlo v přítomnosti obou stran anebo mimo provozovnu.

### 1.3 U rezervací v rámci elektronického obchodního styku (např. internet, mobilní aplikace, elektronická média) pro uzavření smlouvy platí:

a) Průběh elektronické rezervace vám bude vysvětlen v příslušné aplikaci.

b) Máte možnost opravit nebo smazat vložené údaje nebo popř. smazat celý rezervací formulář s tím, že použít příslušné funkce vám bude vysvětleno.

c) Musí být uvedeny smluvní jazyky, ve kterých lze učinit elektronickou rezervaci.

d) Pokud uložíte text smlouvy, budeme vás o tom informovat; totéž se týká o možnosti pozdějšího zobrazení textu.

e) Stisknutím softwarového tlačítka s textem „Závazná rezervace“ nebo se srovnatelným označením nás závazně žádáte o uzavření cestovní smlouvy.

f) Obratem vám elektronicky potvrdíme přijetí vašeho přihlášení k zájezdu (potvrzení o přijetí).

g) Po přihlášení k zájezdu prostřednictvím stisknutí uvedeného tlačítka vám nevzniká nárok na uzavření smlouvy.

h) Smlouva bude uzavřena, jakmile vám bude doručeno potvrzení rezervace na trvalém nosiči dat. Pokud bude potvrzení rezervace doručeno okamžitě po stisknutí tlačítka „Závazná rezervace“ na obrazovce odpovídajícím zobrazením potvrzení rezervace, pak je cestovní smlouva uzavřena okamžikem zobrazení tohoto potvrzení. V takovém případě vám nemusíme zaslat zprávu o přijetí rezervace podle bodu f), pokud vám bude nabídnuta možnost uložit potvrzení na trvalý nosič dat a popř. je vytisknout. Závaznost cestovní smlouvy však nezávisí na tom, zda si potvrzení skutečně uložíte nebo vytisknete.

1.4 Upozorňujeme na to, že u nabízených cestovních služeb uzavřených na dálku (především dopisem, telefonicky, faxem, e-mailem, prostřednictvím SMS nebo telekomunikačních médií a online služeb) nevzniká podle ustanovení § 312 nález. Obč. zák. právo na zrušení smlouvy, nýbrž pouze zákonné právo na odstoupení od smlouvy a vypovězení smlouvy, zvláště pak právo na odstoupení od smlouvy podle § 651h Obč. zák. Právo na zrušení smlouvy však vzniká, pokud byla smlouva o cestovních službách podle § 651a Obč. zák. uzavřena mimo provozovnu, ledaže by ústní komunikace, z níž vychází uzavření smlouvy, byla vedena na základě předchozí objednávky spotřebitele; v takovém případě nevzniká právo na zrušení smlouvy.

2. Platba / Cestovní doklady k zájezdu

2.1 Úhrada ceny zájezdu před dokončením zájezdu můžeme požadovat a přijímat pouze v případě, že jsme uzavřeli právně účinnou smlouvu o zajištění plateb přijatých od klientů (pojištění proti úpadku) a že jsme vám předali potvrzení o uzavření této smlouvy obsahující jméno a kontaktní údaje pojistitele, uvedené jednoznačně, srozumitelně a důrazně. Po uzavření smlouvy a po předání výše uvedeného potvrzení se hradí záloha ve výši 20% ceny zájezdu. Doplatek je splatný 28 dní před začátkem cesty za předpokladu, že bylo předáno potvrzení o pojištění proti úpadku a že naše právo na odstoupení od smlouvy z důvodů uvedených v bodu 7 už nelze uplatnit. V případě smlouvy o jednotlivých cestovních službách není nutné předloženo pojištění proti úpadku. V popisu může být u některých cestovních služeb uvedena i dřívější splatnost (např. u některých speciálních leteckých tarifů).

2.2 Při platbě kreditní kartou bude platba automaticky odepsána z vašeho účtu v příslušných termínech.

2.3 Pokud neuhradíte zálohu a/nebo doplatek ve sjednaném termínu splatnosti, i když jsme připraveni řádně poskytnout smluvně sjednané služby a splnili jsme zákonnou informační povinnost a ve váš prospěch nevzniká zákonné nebo smluvní zástavní právo, jsme po zaslání upomínky a uplynutí stanovené dodatečné lhůty splatnosti oprávněni odstoupit od smlouvy a naúčtovat vám náklady za odstoupení podle bodu 4.2 věty 2 až bodu 4.5.

2.4 Cestovní doklady k zájezdu jsou standardně vystavovány 21 dní před začátkem cesty, u rezervací učiněných

krátce před začátkem cesty se v případě potřeby vyhotoví během 24 hodin. Cestovní doklady k zájezdu se zpravidla zasílají e-mailem nebo tištěnou formou vaší cestovní agentuře, přes kterou jste si rezervovali cestovní služby, popř. po dohodě přímo vám.

Při rezervacích letů s brzkým datem odletu je v konkrétním případě možná dohoda o doručení dokladů k zájezdu na odletové letišti. Po zaplacení budou podklady připravené k vyzvednutí. Za vzniklé náklady se účtuje administrativní poplatek 15 EUR za rezervaci.

## 3. Změny služeb před začátkem zájezdu

3.1 Změny podstatných vlastností cestovních služeb oproti dohodnutému obsahu cestovní smlouvy, jejichž nutnost nastala až po uzavření smlouvy, můžeme provést před začátkem zájezdu, aniž bychom porušili zásady korektního obchodního styku, pokud tyto změny nejsou rozsáhlé a neohroží celkový ráz cesty.

3.2 O změnách služeb a důvodu jejich provedení jsme vás povinni neprodleně informovat na trvalém nosiči informací (např. také e-mailem, prostřednictvím SMS nebo hlasovou zprávu), a to jednoznačně, srozumitelně a výrazně.

3.3 V případě rozsáhlé změny podstatné vlastnosti poskytované služby nebo odchytky od vašich specifických požadavků (které se staly obsahem cestovní smlouvy), která změni obsah cestovní smlouvy, jste oprávněni v přiměřené lhůtě, kterou vám stanovíme současně s oznámením změny:

- buď souhlasit se změnou
- nebo bezplatně odstoupit od cestovní smlouvy
- nebo požadovat účast na náhradním zájezdu / službě, pokud vám byla taková možnost nabídnuta.

Máte možnost volby, jestli budete na naše sdělení o změně reagovat nebo nikoliv. Pokud na naše oznámení nebudete reagovat resp. pokud zareagujete až po uplynutí stanovené lhůty, považuje se změna za přijatou. Tímto odkazujeme na odstavec 3.2 týkající se ohlášení změny.

V opačném případě můžete buď souhlasit se změnou, nebo požadovat účast na náhradním zájezdu / službě, pokud vám bude tato možnost nabídnuta, nebo bezplatně odstoupit od smlouvy.

3.4 Tím nejsou dotčeny případné nároky na plnění ze záruky, pokud změněné služby vykazují nedostatky. Pokud bychom na provedení změněného nebo náhradního zájezdu / služby ekvivalentní kvality vynaložili nižší náklady, bude vám vrácen rozdíl v ceně podle §651m odst. 2 Občanského zákoníku.

## 4. Odstoupení zákazníka od smlouvy před začátkem zájezdu / Stornopoplatky

4.1 Od zájezdu můžete odstoupit kdykoliv před začátkem cesty, a to prohlášením, které učiníte vůči naší společnosti. Pokud byl zájezd rezervovaný přes prodejce služeb cestovního ruchu, lze prohlášení učinit i vůči němu. Doporučujeme, abyste k prohlášení použili trvalý nosič informací.

4.2 Pokud odstoupíte před začátkem cesty nebo pokud na zájezd nenastoupíte, ztrácíte nárok na úhradu ceny zájezdu. Místo toho můžeme požadovat přiměřené odškodnění, jestliže odpovědnost za odstoupení neneseme my nebo se na místě určení nebo v jeho bezprostřední blízkosti vyskytnou mimořádné okolnosti, které zásadně ovlivní realizaci zájezdu nebo přepravu osob do místa určení; okolnosti jsou neodvratné a mimořádné, pokud nejsou pod naší kontrolou a jejich následkem nebylo možné zabránit, i kdyby byla zajištěna všechna přijatelná opatření.

4.3 Výši odškodnění stanovíme jako pausální částku, přičemž vycházíme z časového úseku mezi odstoupením od smlouvy a začátkem zájezdu a dále z očekávané úspory výdajů a předpokládaného příjmu z jiného využití cestovní služby. **Výše pausální náhrady je uvedena v bodě 19 těchto cestovních podmínek.**

4.4 V každém případě máte možnost prokázat, že přiměřená částka náhrady,

která nám náleží, je podstatně nižší než požadovaná výše odškodnění.

4.5 Vyhrazujeme si právo požadovat místo výše uvedené pausální částky vyšší, individuálně vypočtenou náhradu, pokud prokážeme, že nám vznikly podstatně vyšší náklady než standardně účtovaná pausální částka. V takovém případě jsme požadovanou náhradu povinni konkrétně vyšší a na vyžádání odůvodnit s tím, že při výpočtu přihlídneme k úspoře nákladů a náhradu snížíme o částku, kterou získáme z jiného využití cestovních služeb.

4.6 Pokud jsme v důsledku odstoupení od smlouvy povinni vrátit zaplacenou cenu zájezdu, provedeme to neprodleně, nejpozději však do 14 dní po obdržení prohlášení o odstoupení od smlouvy.

## 5. Změny rezervací / Náhradní účastníci

5.1 Po uzavření smlouvy nemáte nárok na změny, zvláště pokud jde o termín zájezdu, místo zájezdu, místo nástupu na zájezd, ubytování nebo způsob dopravy (změna v rezervaci). Pokud by přesto na vaši žádost měly být po rezervaci uskutečněny změny – pokud to je možné – vznikají nám zpravidla stejné náklady, jako kdybyste od zájezdu odstoupili. Musíme vám proto naúčtovat náklady ve stejné výši, jako kdybyste v době změny rezervace odstoupili od smlouvy o zájezdu. Pokud se však nejedná o změnu rezervace, jejíž zpracování vyžaduje pouze minimální úsilí, bude vám naúčtován odpovídající poplatek, jehož výše bude sdělena před provedením té konkrétní změny. Máte možnost prokázat, že odškodnění, které nám skutečně náleží, je podstatně nižší než požadovaný administrativní poplatek.

To neplatí, pokud je změna rezervace nezbytná proto, že jsme vám před uzavřením smlouvy buď neposkytlí žádné nebo jsme poskytli nedostatečné nebo nesprávné informace podle s čl. 250 § 3 EGBGB: v takovém případě je změna rezervace bez poplatku.

5.2 Výše uvedenými podmínkami není dotčeno vaše zákonné právo zaslat nám podle § 651e Obč.zák. prostřednictvím trvalého nosiče informací požadavek, aby místo vás vstoupila do práv a povinností vyplývajících z cestovní smlouvy třetí strana. Takové prohlášení je v každém případě učiněno včas, pokud ho obdržíme do 7 dní před začátkem zájezdu.

## 6. Nevyužití služby

Pokud z vlastních důvodů nevyužijete jednotlivé cestovní služby, které jsme byli připraveni a schopni zajistit podle smlouvy, nemáte nárok na poměrné vrácení ceny zájezdu. To neplatí, pokud se jedná o důvody, které vás podle příslušných právních ustanovení opravňují k bezplatnému odstoupení od smlouvy nebo k výpovědi cestovní smlouvy. U poskytovatelů služeb se v takovém případě budeme snažit dosáhnout vrácení ušetřených nákladů. Tato povinnost nevzniká, pokud se jedná o nepatrné výdaje.

## 7. Odstoupení od smlouvy kvůli nedosažení minimálního počtu účastníků

7.1 Do 28 dní před nástupem na zájezd můžeme od cestovní smlouvy odstoupit z důvodu nedosažení oznámeného nebo úředně stanoveného minimálního počtu účastníků v případě, že jsme v popisu cestovní služby upozornili na minimální počet účastníků a že jsme tento počet a také výše uvedený termín, ke kterému vám musí být před smluvně dohodnutým začátkem cesty doručeno oznámení o odstoupení, uvedli v potvrzení rezervace. Pokud nastanou okolnosti znemožňující uskutečnění zájezdu, jsme vás o tom povinni v každém případě bezodkladně informovat a co možná nejrychleji vám doručit oznámení o odstoupení od smlouvy. Pokud by bylo už delší dobu před začátkem zájezdu zřejmé, že nebude možné dosáhnout minimálního počtu účastníků, budeme vás o tom informovat.

7.2 Pokud se z tohoto důvodu zájezd neuskuteční, vrátíme vám zaplacenou částku ceny zájezdu neprodleně, nejpozději však do 14 dní po doručení prohlášení o odstoupení od smlouvy.

## 8. Odstoupení od smlouvy z důvodů vyplvajících z chování klienta

Od cestovní smlouvy můžeme odstoupit nebo po nástupu na zájezd vypovědět cestovní smlouvu s okamžitou platností, pokud budete bez ohledu na naše upozornění trvale narušovat průběh zájezdu nebo pokud budete svým chováním porušovat smlouvu natolik, že je oprávněně její okamžitě zrušeno. To neplatí, pokud příčinou vašeho porušování smlouvy bude nedodržení naší informační povinnosti. Pokud podáme vypověď my, vyhrazuje si nárok na zaplacení ceny zájezdu. Musíme však započítat hodnotu ušetřených nákladů a rovněž prospěchu, který získáme z jiného použití nevyužitých služeb včetně nákladů, které nám refundovali poskytovatelé služeb.

## 9. Odstoupení od smlouvy z důvodu nevyhnutelných mimořádných okolností

V tomto ohledu se odkazuje – ve formě výňatku – na ustanovení občanského zákoníku v následujícím znění:

„§ 651h Odstoupení před začátkem cesty (1) Cestující může kdykoliv před začátkem cesty odstoupit od smlouvy. Odstoupí-li cestující od smlouvy, ztrácí pořadatel nárok na sjednanou cenu zájezdu. Pořadatel však může požadovat přiměřenou náhradu. [...]

(3) Odchylně od odstavce 1 věty 3 nemůže pořadatel požadovat žádnou náhradu, pokud se v místě určení nebo v jeho bezprostřední blízkosti vyskytnou nevyhnutelné mimořádné okolnosti, které zásadně ovlivní poskytování souborných cestovních služeb nebo přepravu osob do místa určení.

Okolnosti jsou nevyhnutelné a mimořádné ve smyslu tohoto podtitulu, pokud nejsou pod kontrolou účastníka, který se na ně odvolává, a jejich následky by nebylo možné odvrátit ani v případě, že by byla podniknuta všechna přijatelná opatření. (4) Pořadatel může odstoupit od smlouvy před začátkem cesty v následujících případech:

1. [...]
2. Pořadatel brání ve splnění smlouvy nevyhnutelné mimořádné okolnosti; v tomto případě musí učinit prohlášení o odstoupení od smlouvy neprodleně po zjištění okolností zakládajících důvod odstoupení. Odstoupí-li pořadatel od smlouvy, ztrácí nárok na úhradu sjednané ceny zájezdu.
- (5) Je-li pořadatel v důsledku odstoupení od smlouvy povinen vrátit zaplacenou cenu zájezdu, je to povinen učinit neprodleně, nejpozději však do 14 dní po odstoupení od smlouvy.“

## 10. Povinnost klienta poskytnout součinnost

10.1 Cestovní doklady k zájezdu Pokud vám nebyly v oznámené lhůtě dodány potřebné cestovní doklady k zájezdu, sdělte to prosím včas buď nám nebo prodejci, u něhož jste si rezervovali cestovní služby.

10.2 Reklamacce a náprava nedostatků Pokud nebude zájezd realizován bez nedostatků, můžete požadovat nápravu. To si vyžaduje vaši součinnost, aniž by přítom byla dotčena naše povinnost plnění. Proto jste povinni přispět v maximální možné míře k odstranění nedostatků a zmírnění nebo úplnému zamezení případné újmy. Pokud jsme nemohli provést nápravu proto, že reklamacce nebyla nahlášena, nemáte nárok na snížení ceny podle § 651m Obč. zák. ani nárok na náhradu škody podle § 651n Obč. zák.

Reklamacce jste povinni neprodleně oznámit našemu delegátovi. Pokud v destinaci není přítomen resp. smluvně sjednán náš delegát, musíte nám nahlásit případné nedostatky na níže uvedený kontakt nebo popř. našemu kontaktnímu pracovišti; informace o dostupnosti našeho delegáta nebo kontaktního pracoviště jsou uvedeny v potvrzení rezervace a/nebo v cestovních dokladech.

Uveďte prosím v každém případě rezervací číslo / číslo zájezdu, cílovou destinaci a identifikační údaje zájezdu uvedené v cestovních dokladech.

Reklamacce můžete také nahlásit prodejci cestovních služeb, u kterého jste objednali cestovní služby.

Náš delegát je pověřen zjednat nápravu, jestliže je to možné. Nemá ale oprávnění k uznání nároků.

10.3 Stanovení lhůty před vypovězením smlouvy

Pokud budete chtít vypovědět cestovní smlouvu podle § 651l Obč. zák. kvůli nedostatku uvedenému v § 651i odst. 2 Obč. zák., jste nám nejprve povinni nám stanovit lhůtu k nápravě. To neplatí pouze v případě, že nápravu odmítneme provést nebo že je náprava nutná okamžitě.

10.4 Poškození a zpoždění zavazadel u leteckých zájezdů; zvláštní pravidla a lhůty pro žádosti o nápravu nedostatků

(a) Upozorňujeme, že ztráta, poškození nebo zpoždění zavazadel při leteckých zájezdech řídicích se právními předpisy o letecké dopravě, je okamžitě nutno oznámit na místě a podat příslušné letecké společnosti oznámení o vzniklé škodě (P.I.R.). Letecké společnosti a pořadatelé zájezdů mohou podle mezinárodních úmluv odmítnout náhradu škody, pokud nebyl vyplněn reklamační formulář. Reklamacce je u poškození zavazadel nutno podat do 7 dní, u zpoždění zavazadel do 21 dní po vydání.

(b) Ztrátu, poškození nebo nesprávné doručení zavazadel je kromě toho nutno neprodleně oznámit nám, našemu delegátovi resp. kontaktnímu pracovišti nebo prodejci cestovních služeb.

## 11. Omezení ručení

11.1 Naše smluvní ručení za škody, které nemají povahu újmy na zdraví a nejsou způsobeny vlastním zaviněním, je omezeno do výše trojnásobku ceny zájezdu.

11.2 Naše trestní odpovědnost za škody, které nemají povahu újmy na zdraví nebo jednání ohrožujícího sexuální sebeučinění, a nebyly způsobeny naším zaviněním, je omezená do výše trojnásobku ceny zájezdu.

11.3 Tímto omezením nejsou dotčeny případné nároky, které jsou zakotveny v mezinárodních ujednáních nebo z nich vyplývají a přesahují rámec bodů 11.1 a 11.2.

11.4 Neručíme za vadné plnění, osobní a věcné škody v souvislosti s cestovními službami, které jsou zprostředkovány jen jako cizí služby (např. zprostředkování výlety, sportovní akce, návštěvy divadel, výstavy), pokud je toto výslovně uvedeno v popisu cestovních služeb a v potvrzení rezervace s údajem o totožnosti a adrese zprostředkovaného smluvního partnera tak jednoznačně, že můžete identifikovat, že se nejedná o součást našich služeb a že byly vybrány zvlášť. Tím nejsou dotčena ustanovení § 651b, 651c, 651w a 651y VOP.

Ručíme však, pokud příčinou vaší újmy bylo porušení informačních nebo organizačních povinností z naší strany.

## 12. Uplatnění nároků: příjemce a informace o způsobech urovnání spotřebitelského sporu

12.1 Nároky podle § 651i odst. 3 body 2 – 7 Obč. zák. je nutno uplatnit vůči nám. Nároky lze také uplatnit přes prodejce, pokud byly cestovní služby objednané přes tohoto prodejce. K uplatnění nároků doporučujeme použít trvalý nosič informací.

12.2 Upozorňujeme na to, že se neúčastníme řízení o mimosoudním řešení spotřebitelského sporu. Ohledně všech cestovních smluv uzavřených v elektronickém obchodním styku odkazujeme na evropskou platformu o řešení sporů online <http://ec.europa.eu/consumers/odr>.

## 13. Promlčení lhůta pro jednotlivé cestovní služby

Případné nároky na náhradu škody vůči nám jsou v případě rezervace jednotlivých cestovních služeb promlčeny dle zákonné promlčecí lhůty podle §§ 195, 199 BGB. V ostatních případech jsou nároky vůči

nám promlčeny 1 rok od začátku zákonem stanovené lhůty od promlčení.

## 14. Upozornění k odpovědnosti dopravců za úrazy cestujících po moři

Ručení dopravců za dopravu cestujících po moři podléhá nařízení (ES) č. 392/2009 Evropského parlamentu a rady z 23. 04. 2009 o odpovědnosti dopravců k cestujícím po moři v případě smrti nebo újmy na zdraví cestujících, ztráty nebo poškození zavazadel, ztráty nebo poškození cenných věcí a také v případě cestujících s omezenou schopností pohybu při ztrátě nebo poškození zdravotních pomůcek pro podporu pohybu či dalšího speciálního vybavení. Blíže informace o platných ustanoveních a právech cestujících na základě tohoto nařízení obdržíte při odeslání e-mailu na [kreuzfahrten.info@dertouristik.com](mailto:kreuzfahrten.info@dertouristik.com) s předmětem: Unfallhaftung.

## 15. Informační povinnost o identitě letecké společnosti

Na základě nařízení EUR o informování pasažérů letadel o identitě letecké společnosti jsme vás při rezervaci povinni informovat o identitě připravující letecké společnosti a také o všech leteckých provozních službách, které jsou poskytovány v rámci rezervovaného zájezdu. Pokud při rezervaci zájezdu ještě není letecká společnost známa, jsme vám povinni sdělit, která letecká společnost resp. které letecké společnosti pravděpodobně uskuteční let. Jakmile se dozvíme, která letecká společnost bude realizovat let, budeme vás o tom informovat. Pokud dojde ke změně již oznámené letecké společnosti, budeme vás o tom neprodleně informovat.

Seznam leteckých společností se zákazem provozování letecké dopravy v EU (Gemeinschaftliche Liste/Community List of Air Carriers, dříve „Black List“) lze nalézt na následující internetové stránce: [http://ec.europa.eu/transport/modes/air/safety/air-ban/index\\_de.htm](http://ec.europa.eu/transport/modes/air/safety/air-ban/index_de.htm)

## 16. Pasové, vízové a zdravotní předpisy

16.1 Informujeme vás / cestující o všeobecných pasových a vízových náležitostech a také o zdravotních předpisech a povinnostech platných v zemi cílové destinace včetně příbuzných lhůt pro získání případného víza před uzavřením smlouvy a rovněž o jejich možných změnách před začátkem cesty.

16.2 Za obstarání a nošení potřebných cestovních dokladů a rovněž za potřebné očkování a za dodržování celnicích a deizových předpisů odpovídáte výhradně vy sami. Škody, které vzniknou z nedodržení těchto předpisů, např. náklady za odstoupení, vám budou vyúčtovány. To neplatí, pokud jste v důsledku našeho zavinění nebyli informováni resp. obdrželi nedostatečné nebo nesprávné informace.

16.3 Neručíme za včasné udělení a doručení potřebných víz od příslušného diplomatického zastoupení, a to ani tehdy, pokud jste nás pověřili jejich obstaráním, kromě případů, kdy jsme zaviněně porušili vlastní povinnosti.

## 17. Cestovní pojištění (pojištění pro případ odstoupení od cestovní smlouvy aj.)

Upozorňujeme vás, že v cenách zájezdů uvedených v tomto katalogu nejsou zahrnuty náklady na pojištění pro případ odstoupení od cestovní smlouvy resp. pojištění pro případ přerušování zájezdu. Pokud před nastoupením na zájezd odstoupíte od smlouvy, vznikají náklady na storno. Při předčasném ukončení zájezdu mohou vzniknout dodatečné náklady na zpáteční cestu nebo jiné vícenáklady. Proto se doporučuje uzavření zvláštní osobní cestovní ochrany s cestovní pojišťovnou ERGO Reiseversicherung AG, Thomas-Dehler-Straße 2, 81737 Mnichov. Kromě pojištění nákladů pro případ odstoupení od cestovní smlouvy (RRV) obsahuje i rozsáhlou ochranu zájezdu se servisem

nouzového volání nepřetržitě po celých 24 hodin.

## 18. Ochrana osobních údajů

V rámci vaší rezervace shromažďujeme osobní údaje, které jsou potřebné ke splnění a realizaci cestovní smlouvy. Tato data elektronicky ukládáme, zpracováváme a – pokud je to nutné pro účel smlouvy – předáváme třetí osobě, např. hotelům, leteckým společnostem a dalším poskytovatelům služeb.

Pokud je v rezervaci zájezdu uvedena vaše e-mailová adresa, použijeme ji k zaslání informací o podobných cestovních nabídkách naší společnosti. Pokud byste si zaslání informací nepřáli, můžete je kdykoliv zrušit, aniž by vznikly jiné výdaje než náklady na zaslání podle základních tarifů. Při každém použití vaší e-mailové adresy k tomuto účelu vás na to také znovu upozorníme. Eventuálně můžete zakázat zaslání těchto e-mailů již při rezervaci.

## 19. Paušální poplatek při odstoupení od smlouvy (srov. čl. 4.2 a 4.3)

Výše paušálního poplatku při odstoupení od smlouvy závisí na typu zvolené cestovní služby a době doručení vašeho oznámení o odstoupení od smlouvy. Pokud jste zkombinovali několik jednotlivých cestovních služeb (např. let a okružní cesta), kalkulují se jednotlivé paušální poplatky zvlášť a poté se sečtou. Upozorňujeme vás, že u jednotlivých cestovních služeb mohou být v takových případech přednostně aplikovány odlišné poplatky podle příslušného popisu jednotlivých cestovních služeb.

Paušální poplatky u jednotlivých cestovních služeb jsou odstupňovány následovně:

19.1 Pro letecké zájezdy, samostatně rezervované hotely, okružní cesty, plavby a DERTOUR vlakové jízdenky (kromě „Bahn Spar“ tarifů) platí:

Do 42. dne před začátkem cesty 20 %, do 41. dne před začátkem cesty 35 %, do 29. dne před začátkem cesty 45 %, do 21. dne před začátkem cesty 55 %, do 14. dne před začátkem cesty 75 %, do 6. dne před začátkem cesty 85 % ceny. V den odjezdu 100 % ceny ITS vlakové jízdenky. U tarifu „Bahn Spar“: po fixní rezervaci 100 %.

19.2 Pro zájezdy autem, zájezdy lodí, pronájem vozidel a různé balíčky (potápění, tenis, turistika, lyžování atd.) platí:

Do 42. dne před začátkem cesty 20 %, do 30. dne před začátkem cesty 30 %, do 22. dne před začátkem cesty 35 %, do 15. dne před začátkem cesty 45 %, do 7. dne před začátkem cesty 65 %, do 3. dne před začátkem cesty 80 %, do 2. dne před začátkem cesty 85 % ceny. 19.3 Pro prázdninové domy (za jednotku), hausböty, karavany/obytné vozy: Do 45. dne před začátkem cesty 20 %, do 35. dne před začátkem cesty 50 %, do 34. dne před začátkem cesty 85 %.

19.4 Pro rezervace samostatných letenek a letenek v rámci spojených cestovních služeb platí:

Do 30. dne před začátkem cesty 50 %, do 3. dne před začátkem cesty 75 %, do 2. dne před začátkem cesty 80 %. 19.5 Poplatky na zrušení/změnu rezervace vstupenek jsou obvykle ve výši 100 %, jelikož se zde jedná o zprostředkovanou cestovní službu.

19.6 Hotely popř. další služby s FLEX tarifem:

Do 5. dne před začátkem zdarma, do 4. dne před začátkem 85 % ceny.

(Revize: březen 2021)

## Pořadatel

DERTOUR · Značka DER Touristik Deutschland GmbH  
Emil-von-Behring-Straße 6 · 60439 Frankfurt · Telefon +49 69 9588-00  
Sídlo: Kolín nad Rýnem · Městský soud: Kolín nad Rýnem HRB 53152 · DIČ: DE811177889  
Jednatelé: Dr. Ingo Burmester (mluvčí), Mark Tantz, Stephanie Wulf



# CESTOVNÍ PODMÍNKY DYNAMICKÝCH PRODUKTŮ ZNAČEK DERTOUR

A MEIERS WELTREISEN

# DERTOUR

MEIERS  
WELTREISEN

Následující ustanovení – pokud budou platně sjednána – tvoří obsah uzavírané smlouvy o poskytnutí souborných cestovních služeb (dále jen „cestovní smlouva“), kterou s vámi uzavíráme. Doplňují ustanovení §§ 651a – y německého Občanského zákoníku (BGB) a článku 250 a 252 EGBGB (Uváděcího zákona k Občanskému zákoníku, dále jen „EGBGB“). Pokud si rezervujete pouze jednotlivou **cestovní službu** (např. ubytování v hotelu, prázdninový byt), která není nebo se nestane součástí souborných cestovních služeb, např. pokud vám prodejce služeb cestovního ruchu zprostředkuje ještě jiné cestovní služby dalších poskytovatelů, platí následující cestovní podmínky s výjimkou ustanovení v bodech 5.2, 7 a 11. Zvláštnosti, které se týkají výhradně spojených cestovních služeb, jsou výslovně upraveny resp. uvedeny níže. Výše uvedené předpisy se nevztahují na jednotlivé služby letecké dopravy. Odchytky uvedené v příslušném katalogu jakož i individuální dohody mají přednost před těmito cestovními podmínkami.

## 1. Uzavření cestovní smlouvy / Odpovědnost za splnění

1.1 Pro všechny způsoby rezervace zájezdu (např. v cestovní kanceláři, přímo u pořadatele, telefonicky, online, atd.) platí:

a) Základem nabídky jsou naše vypsání služby a zájezdu a naše doplňující informace pro příslušnou cestu, pokud jsou vám při rezervaci k dispozici. Prodejce a poskytovatel služby (např. hotely, dopravní společnosti) nejsou způsobilými k uzavírání dohod, poskytování informací ani poskytování žádných záruk, které by měnily dohodnutý obsah cestovní smlouvy, rozšiřovaly smluvně dohodnutý rozsah služeb nebo byly v rozporu s informacemi v popisu služby. Hotelové a jiné prospekty, které nebyly vydány námi, nejsou závazné pro poskytování našich služeb, jestliže nebyly po domluvě s vámi zahrnuty do obsahu cestovní smlouvy.

b) Za veškeré smluvní závazky cestujících, pro které provádíte rezervaci, nesete stejnou odpovědnost jako za vaše vlastní závazky, pokud jste tento závazek převzali výslovným a samostatným prohlášením.

c) Pokud se obsah našeho potvrzení rezervace odlišuje od obsahu rezervace, jedná se o novou nabídku, kterou jsme vázání po dobu 10 dní. Smlouva bude uzavřena na základě této nové nabídky, pokud upozorníme na změnu týkající se nové nabídky a splnění povinnosti týkající se poskytnutí předmluvních informací a vy nám v době, po kterou jsme vázání předloženo nabídkou, potvrdíte její přijetí buď výslovným prohlášením, nebo zaplacením zálohy.

d) Předmluvní informace o podstatných charakteristikách cestovních služeb, ceně zájezdu a veškerých dodatečných výdajích, platebních podmínkách, minimálním počtu účastníků a stornopoplatech (podle čl. 250 § 3 bod 1, 3 až 5 a 7 EGBGB), které jsme vám předali, nejsou součástí cestovní smlouvy, jen pokud se na tom smluvní strany výslovně nedohodly.

## 1.2 Pro rezervaci učiněnou ústně, telefonicky, písemně, e-mailem, prostřednictvím SMS nebo faxem platí:

a) Rezervaci (přihlášením k zájezdu) nás závazně žádáte o uzavření cestovní smlouvy.

b) Smlouva je uzavřena pořadatelem na základě potvrzení rezervace. Při uzavření smlouvy nebo okamžitě po něm vám předáme potvrzení rezervace odpovídající požadavkům právních předpisů a uložené na trvalém nosiči informací (který vám umožní jej uchovat nebo uložit tak, aby vám bylo po přiměřenou dobu k dispozici, např. v papírové formě nebo prostřednictvím e-mailu), pokud nemáte nárok na tiskné potvrzení rezervace podle čl. 250 § 6 odst. 1 věta 2 EGBGB, protože uzavření smlouvy proběhlo v přítomnosti obou stran anebo mimo provozovnu.

1.3 U rezervací v rámci elektronického obchodního styku (např. internet, mobilní aplikace, elektronická média) pro uzavření smlouvy platí:

a) Průběh elektronické rezervace vám bude vysvětlen v příslušné aplikaci.

b) Máte možnost opravit nebo smazat vložené údaje nebo popř. smazat celý rezervační formulář s tím, že použití příslušné funkce vám bude vysvětleno.

c) Musí být uvedeny smluvní jazyky, ve kterých lze učinit elektronickou rezervaci.

d) Pokud uložíte text smlouvy, budeme vás o tom informovat; totéž se týká o možnosti pozdějšího zobrazení textu.

e) Stisknutím softwarového tlačítka s textem „Závazná rezervace“ nebo se

srovnatelným označením nás závazně žádáte o uzavření cestovní smlouvy.

f) Obratem vpm elektronicky potvrdíme přijetí vašeho přihlášení k zájezdu (potvrzení o přijetí).

g) Po přihlášení k zájezdu prostřednictvím stisknutí uvedeného tlačítka vám nevzniká nárok na uzavření smlouvy.

h) Smlouva bude uzavřena, jakmile vám bude doručeno potvrzení rezervace na trvalém nosiči dat. Pokud bude potvrzení rezervace doručeno okamžitě po stisknutí tlačítka „Závazná rezervace“ na obrazovce odpovídajícím zobrazením potvrzení rezervace, pak je cestovní smlouva uzavřena okamžikem zobrazení tohoto potvrzení. V takovém případě vám nemusíme zaslat zprávu o přijetí rezervace podle bodu f), pokud vám bude nabídnuta možnost uložit potvrzení na trvalý nosič dat a popř. je vytisknout. Závaznost cestovní smlouvy však nezávisí na tom, zda si potvrzení skutečně uložíte nebo vytisknete.

1.4 Upozorňujeme na to, že u nabízených cestovních služeb uzavřených na dálku (především dopisem, telefonicky, faxem, e-mailem, prostřednictvím SMS nebo telekomunikačních médií a online služeb) nevzniká podle ustanovení §§ 312 násl. Obč. zák. právo na zrušení smlouvy, nýbrž pouze zákonné právo na odstoupení od smlouvy a vypovězení smlouvy, zvláště pak právo na odstoupení od smlouvy podle § 651h Obč. zák. Právo na zrušení smlouvy však vzniká, pokud byla smlouva o cestovních službách podle § 651a Obč. zák. uzavřena mimo provozovnu, ledaže by ústní komunikace, z níž vychází uzavření smlouvy, byla vedena na základě předchozí objednávky spotřebitele; v takovém případě nevzniká právo na zrušení smlouvy.

## 2. Platba / Cestovní doklady k zájezdu

2.1 Úhradu ceny zájezdu před dokončením zájezdu můžeme požadovat a přijímat pouze v případě, že jsme uzavřeli právně účinnou smlouvu o zajištění plátek přijatých od klientů (pojištění proti úpadku) a že jsme vám předali potvrzení o uzavření této smlouvy obsahující jméno a kontaktní údaje pojistitele, uvedené jednoznačně, srozumitelně a důrazně. Po uzavření smlouvy a po předání výše uvedeného potvrzení se hradí záloha ve výši 20% ceny zájezdu. Doplatek je splatný 28 dní před začátkem cesty za předpokladu, že bylo předáno potvrzení o pojištění proti úpadku a že naše právo na odstoupení od smlouvy z důvodů uvedených v bodu 7 už nelze uplatnit. V případě smluv o jednotlivých cestovních službách není nutné předložení pojištění proti úpadku. V popisu může být i dřívější splatnost (např. u některých speciálních leteckých tarifů).

2.2 Při platbě kreditní kartou bude platba automaticky odepsána z vašeho účtu v příslušných termínech.

2.3 Pokud neuhradíte zálohu a/nebo doplatek ve sjednaném termínu splatnosti, i když jsme připraveni řádně poskytnout smluvně sjednané služby a splnili jsme zákonnou informační povinnost a ve vaš prospěch nevzniká zákonné nebo smluvní zástavní právo, jsme po zaslání upozornění a uplynutí stanovené dodatečné lhůty splatnosti oprávněni odstoupit od smlouvy

a naúčtovat vám náklady za odstoupení podle bodu 4.2 věty 2 až bodu 4.5.

2.4 Cestovní doklady k zájezdu jsou standardně vystavovány 21 dní před začátkem cesty, u rezervací učiněných krátce před začátkem cesty se v případě potřeby vyhotoví během 24 hodin. Cestovní doklady k zájezdu se zpravidla zaslají e-mailem nebo tištěnou formou vaší cestovní agentuře, přes kterou jste si rezervovali cestovní služby, popř. po dohodě přímo vám.

Při rezervacích letů s brzkým datem odletu je v konkrétním případě možná dohoda o doručení dokladů k zájezdu na odletové letišti. Po zaplacení budou podklady připravené k vyzvednutí. Za vzniklé náklady se účtuje administrativní poplatek 15 EUR za rezervaci.

## 3. Změny služeb před začátkem zájezdu

3.1 Změny podstatných vlastností cestovních služeb oproti dohodnutému obsahu cestovní smlouvy, jejichž nutnost nastala až po uzavření smlouvy, můžeme provést před začátkem zájezdu, aniž bychom porušili zásady korektního obchodního styku, pokud tyto změny nejsou rozsáhlé a neohroží celkový ráz cesty.

3.2 O změnách služeb a důvodu jejich provedení jsme vás povinni neprodleně informovat na trvalém nosiči informací (např. také e-mailem, prostřednictvím SMS nebo hlasovou zprávu), a to jednoznačně, srozumitelně a výrazně.

3.3 V případě rozsáhlé změny podstatné vlastnosti poskytované služby nebo odchylky od vašich specifických požadavků (které se staly obsahem cestovní smlouvy), která změni obsah cestovní smlouvy, jste oprávněni v přiměřené lhůtě, kterou vám stanovíme současně s oznámením změny:

- buď souhlasit se změnou
- nebo bezplatně odstoupit od cestovní smlouvy
- nebo požadovat účast na náhradním zájezdu / službě, pokud vám byla taková možnost nabídnuta.

Máte možnost volby, jestli budete na naše sdělení o změně reagovat nebo nikoliv. Pokud na naše oznámení nebudete reagovat resp. pokud zareagujete až po uplynutí stanovené lhůty, považuje se změna za přijatou. Tímto odkazujeme na odstavec 3.2 týkající se ohlášení změny. V opačném případě můžete buď souhlasit se změnou, nebo požadovat účast na náhradním zájezdu / službě, pokud vám bude tato možnost nabídnuta, nebo bezplatně odstoupit od smlouvy.

3.4 Tím nejsou dotčeny případné nároky na plnění ze záruky, pokud změněné služby vykazují nedostatky. Pokud bychom na provedení změněného nebo náhradního zájezdu / služby ekvivalentní kvality vynaložili nižší náklady, bude vám vrácen rozdíl v ceně podle §651m odst. 2 Občanského zákoníku.

## 4. Odstoupení zákazníka od smlouvy před začátkem zájezdu / Stornopoplatky

4.1 Od zájezdu můžete odstoupit kdykoliv před začátkem cesty, a to prohlášením, které učiníte vůči naší společnosti. Pokud byl zájezd rezervovaný přes prodejce služeb cestovního ruchu, lze prohlášení učinit i vůči němu. Doporučujeme, abyste k prohlášení použili trvalý nosič informací.

4.2 Pokud odstoupíte před začátkem cesty nebo pokud na zájezd nenastoupíte, ztrácíte nárok na úhradu ceny zájezdu. Místo toho můžeme požadovat přiměřené odškodnění, jestliže odpovědnost za odstoupení neneseme my nebo se na místě určení nebo v jeho bezprostřední blízkosti vyskytnou mimořádné okolnosti, které zásadně ovlivní realizaci zájezdu nebo přípravu osob do místa určení; okolnosti jsou neodvratné a mimořádné, pokud nejsou pod naší kontrolou a jejich následkem nebylo možné zabránit, i kdyby byla zajištěna všechna přijatelná opatření.

4.3 Výši odškodnění stanovíme jako paušální částku, přičemž vycházíme z časového úseku mezi odstoupením od

smlouvy a začátkem zájezdu a dále z očekávané úspory výdajů a předpokládaného příjmu z jiného využití cestovní služby. **Výše paušální náhrady je uvedena v bodě 19 těchto cestovních podmínek.**

4.4 V každém případě máte možnost prokázat, že přiměřená částka náhrady, která nám náleží, je podstatně nižší než požadovaná výše odškodnění.

4.5 Vyhrazujeme si právo požadovat místo výše uvedené paušální částky vyšší, individuálně vypočtenou náhradu, pokud prokážeme, že nám vznikly podstatně vyšší náklady než standardně účtovaná paušální částka. V takovém případě jsme požadovanou náhradu povinni konkrétně vypočítat a na vyžádání odůvodnit s tím, že při výpočtu přihlédneme k úsporě nákladů a náhradu snížíme o částku, kterou získáme z jiného využití cestovních služeb.

4.6 Pokud jsme v důsledku odstoupení od smlouvy povinni vrátit zaplacenou cenu zájezdu, provedeme to neprodleně, nejpozději však do 14 dní po obdržení prohlášení o odstoupení od smlouvy.

## 5. Změny rezervací / Náhradní účastníci

5.1 Po uzavření smlouvy nemáte nárok na změny, zvláště pokud jde o termín zájezdu, místo zájezdu, místo nástupu na zájezd, ubytování nebo způsob dopravy (změna v rezervaci). Pokud by přesto na vaši žádost měly být po rezervaci uskutečněny změny – pokud to je možné – vznikají nám zpravidla stejné náklady, jako kdybyste od zájezdu odstoupili. Musíme vám proto naúčtovat náklady ve stejné výši, jako kdybyste v době změny rezervace odstoupili od smlouvy o zájezdu. Pokud se však nejedná o změnu rezervace, jejíž zpracování vyžaduje pouze minimální úsilí, bude vám naúčtován odpovídající poplatek, jehož výše bude sdělena před provedením té konkrétní změny. Máte možnost prokázat, že odškodnění, které nám skutečně náleží, je podstatně nižší než požadovaný administrativní poplatek.

To neplatí, pokud je změna rezervace nezbytná proto, že jsme vám před uzavřením smlouvy buď neposkytlí žádné nebo jsme poskytli nedostatečné nebo nesprávné informace podle s čl. 250 § 3 EGBGB; v takovém případě je změna rezervace bez poplatku.

5.2 Výše uvedenými podmínkami není dotčeno vaše zákonné právo zaslat nám podle § 651e Obč.zák. prostřednictvím trvalého nosiče informací požadavek, aby místo vás vstoupila do práv a povinností vyplývajících z cestovní smlouvy třetí strana. Takové prohlášení je v každém případě učiněno čes, pokud ho obdržíme do 7 dní před začátkem zájezdu.

## 6. Nevyužité služby

Pokud z vlastních důvodů nevyužijete jednotlivé cestovní služby, které jsme byli připraveni a schopni zajistit podle smlouvy, nemáte nárok na poměrné vrácení ceny zájezdu. To neplatí, pokud se jedná o důvody, které vás podle příslušných právních ustanovení opravňují k bezplatnému odstoupení od smlouvy nebo k vypovědi cestovní smlouvy. U poskytovatelů služeb se v takovém případě budeme snažit dosáhnout vrácení ušetřených nákladů. Tato povinnost nevzniká, pokud se jedná o nepatrné výdaje.

## 7. Odstoupení od smlouvy kvůli nedosažení minimálního počtu účastníků

7.1 Do 28 dní před nástupem na zájezd můžeme od cestovní smlouvy odstoupit z důvodu nedosažení oznámeného nebo úředně stanoveného minimálního počtu účastníků v případě, že jsme v popisu cestovní služby upozornili na minimální počet účastníků a že jsme tento počet a také výše uvedený termín, ke kterému vám musí být před smluvně dohodnutým začátkem cesty doručeno oznámení o odstoupení, uvedli v potvrzení rezervace. Pokud nastanou okolnosti znemožňující uskutečnění zájezdu, jsme vás o tom povinni v každém případě bezodkladně informovat a co možná nejrychleji vám doručit oznámení o odstoupení od

smlouvy. Pokud by bylo už delší dobu před začátkem zájezdu zřejmé, že nebude možné dosáhnout minimálního počtu účastníků, budeme vás o tom informovat.

7.2 Pokud se z tohoto důvodu zájezd neuskuteční, vrátíme vám zaplacenou částku ceny zájezdu neprodlěně, nejpozději však do 14 dní po doručení prohlášení o odstoupení od smlouvy.

## 8. Odstoupení od smlouvy z důvodů vyplývajících z chování klienta

Od cestovní smlouvy můžeme odstoupit nebo po nástupu na zájezd vypovědět cestovní smlouvu s okamžitou platností, pokud budete bez ohledu na naše upozornění trvale narušovat průběh zájezdu nebo pokud budete svým chováním porušovat smlouvu natolik, že je oprávněně její okamžitě zrušení. To neplatí, pokud příčinou vašeho porušování smlouvy bude nedodržení naší informační povinnosti. Pokud podáme vypověď my, vyhrazuje si nárok na zaplacení ceny zájezdu. Musíme však započítat hodnotu ušetřených nákladů a rovněž prospěchu, který získáme z jiného použití nevyužitých služeb včetně nákladů, které nám refundovali poskytovatelé služeb.

## 9. Odstoupení od smlouvy z důvodu nevyhnutelných mimořádných okolností

V tomto ohledu se odkazuje – ve formě výňatku – na ustanovení občanského zákoníku v následujícím znění:

„§ 651h Odstoupení před začátkem cesty (1) Cestující může kdykoliv před začátkem cesty odstoupit od smlouvy. Odstoupí-li cestující od smlouvy, ztrácí pořadatel nárok na sjednanou cenu zájezdu. Pořadatel však může požadovat přiměřenou náhradu. [...]

(3) Odchylně od odstavce 1 věty 3 nemůže pořadatel požadovat žádnou náhradu, pokud se v místě určení nebo v jeho bezprostřední blízkosti vyskytnou nevyhnutelné mimořádné okolnosti, které zásadně ovlivní poskytování souborných cestovních služeb nebo přepravu osob do místa určení.

Okolnosti jsou nevyhnutelné a mimořádné ve smyslu tohoto podtitulu, pokud nejsou pod kontrolou účastníka, který se na ně odvolává, a jejich následky by nebylo možné odvrátit ani v případě, že by byla podniknuta všechna přijatelná opatření.

(4) Pořadatel může odstoupit od smlouvy před začátkem cesty v následujících případech:

1. [...]
  2. Pořadatel brání ve splnění smlouvy nevyhnutelné mimořádné okolnosti; v tomto případě musí učinit prohlášení o odstoupení od smlouvy neprodlěně po zjištění okolností zakládajících důvod odstoupení.
- Odstoupí-li pořadatel od smlouvy, ztrácí nárok na úhradu sjednané ceny zájezdu.
- (5) Je-li pořadatel v důsledku odstoupení od smlouvy povinen vrátit zaplacenou cenu zájezdu, je to povinen učinit neprodlěně, nejpozději však do 14 dní po odstoupení od smlouvy.“

## 10. Povinnost klienta poskytnout součinnost

10.1 Cestovní doklady k zájezdu Pokud vám nebyly v oznámené lhůtě dodány potřebné cestovní doklady k zájezdu, sdělte to prosím včas buď nám nebo prodejci, u něhož jste si rezervovali cestovní služby.

10.2 Reklamacce a náprava nedostatků Pokud nebude zájezd realizován bez nedostatků, můžete požadovat nápravu. To si vyžaduje vaši součinnost, aniž by přitom byla dotčena naše povinnost plnění. Proto jste povinni přispět v maximální možné míře k odstranění nedostatků a zmírnění nebo úplnému zamezení případné újmy.

Pokud jsme nemohli provést nápravu proto, že reklamacce nebyla nahlášena, nemáte nárok na snížení ceny podle § 651m Obč. zák. ani nárok na náhradu škody podle § 651n Obč. zák.

Reklamacce jste povinni neprodlěně oznámit našemu delegátovi. Pokud v destinaci není přítomen resp. smluvně sjednaný náš delegát, musíte nám nahlásit případné nedostatky na níže uvedený kontakt nebo popř. našemu kontaktnímu pracovišti; informace o dostupnosti našeho delegáta nebo kontaktního pracoviště jsou uvedeny v potvrzení rezervace a/nebo v cestovních dokladech.

Uveďte prosím v každém případě rezervací číslo / číslo zájezdu, cílovou destinaci a identifikační údaje zájezdu uvedené v cestovních dokladech.

Reklamacce můžete také nahlásit prodejci cestovních služeb, u kterého jste objednali cestovní služby.

Náš delegát je pověřen zjednat nápravu, jestliže je to možné. Nemá ale oprávnění k uznání nároků.

## 10.3 Stanovení lhůty před vypovězením smlouvy

Pokud budete chtít vypovědět cestovní smlouvu podle § 651l Obč. zák. kvůli nedostatku uvedenému v § 651i odst. 2 Obč. zák., jste nám nejprve povinni nám stanovit lhůtu k nápravě. To neplatí pouze v případě, že nápravu odmítneme provést nebo že je náprava nutná okamžitě.

10.4 Poškození a zpoždění zavazadel u leteckých zájezdů; zvláštní pravidla a lhůty pro žádosti o nápravu nedostatků

(a) Upozorňujeme, že ztráta, poškození nebo zpoždění zavazadla při leteckých zájezdech řídicích se právními předpisy o letecké dopravě, je okamžitě nutno oznámit na místě a podat příslušné letecké společnosti oznámení o vzniklé škodě (P.I.R.). Letecké společnosti a pořadatelé zájezdů mohou podle mezinárodních úmluv odmítnout náhradu škody, pokud nebyl vyplněn reklamační formulář. Reklamacce je u poškození zavazadla nutno podat do 7 dní, u zpoždění zavazadla do 21 dní po vydání.

(b) Ztrátu, poškození nebo nesprávné doručení zavazadla je kromě toho nutno neprodlěně oznámit nám, našemu delegátovi resp. kontaktnímu pracovišti nebo prodejci cestovních služeb.

## 11. Omezení ručení

11.1 Naše smluvní ručení za škody, které nemají povahu újmy na zdraví a nejsou způsobeny vlastním zaviněním, je omezeno do výše trojnásobku ceny zájezdu.

11.2 Naše trestní odpovědnost za škody, které nemají povahu újmy na zdraví nebo jednání ohrožujícího sexuální sebeurčení, a nebyly způsobeny naším zaviněním, je omezená do výše trojnásobku ceny zájezdu.

11.3 Tímto omezením nejsou dotčeny případné nároky, které jsou zakotveny v mezinárodních ujednáních nebo z nich vyplývají a přesahují rámec bodů 11.1 a 11.2.

11.4 Neručíme za vadné plnění, osobní a věcné škody v souvislosti s cestovními službami, které jsou zprostředkovány jen jako cizí služby (např. zprostředkované výlety, sportovní akce, návštěvy divadel, výstavy), pokud je toto výslovně uvedeno v popisu cestovních služeb a v potvrzení rezervace s údajem o totožnosti a adrese zprostředkovaného smluvního partnera tak jednoznačně, že můžete identifikovat, že se nejedná o součást našich služeb a že byly vybrány zvlášť. Tím nejsou dotčena ustanovení § 651b, 651c, 651w a 651y VOP.

Ručíme však, pokud příčinou vaší újmy bylo porušení informačních nebo organizačních povinností z naší strany.

## 12. Uplatnění nároků: příjemce a informace o způsobech urovnání spotřebitelského sporu

12.1 Nároky podle § 651i odst. 3 body 2 – 7 Obč. zák. je nutno uplatnit vůči nám. Nároky lze také uplatnit přes prodejce, pokud byly cestovní služby objednány přes tohoto prodejce. K uplatnění nároků

doporučujeme použít trvalý nosič informací.

12.2 Upozorňujeme na to, že se neúčastníme řízení o mimosoudním řešení spotřebitelského sporu. Ohledně všech cestovních smluv uzavřených v elektronickém obchodním styku odkazujeme na evropskou platformu o řešení sporů online <http://ec.europa.eu/consumers/odr>.

## 13. Promlčecí lhůta pro jednotlivé cestovní služby

Případné nároky na náhradu škody vůči nám jsou v případě rezervace jednotlivých cestovních služeb promlčeny dle zákonné promlčecí lhůty podle §§ 195, 199 BGB. V ostatních případech jsou nároky vůči nám promlčeny 1 rok od začátku zákonem stanovené lhůty od promlčení.

## 14. Upozornění k odpovědnosti dopravců za úrazy cestujících po moři

Ručením dopravců za dopravu cestujících po moři podléhá nařízení (ES) č. 392/2009 Evropského parlamentu a rady z 23. 04. 2009 o odpovědnosti dopravců k cestujícím po moři v případě smrti nebo újmy na zdraví cestujících, ztráty nebo poškození zavazadel, ztráty nebo poškození cenných věcí a také v případě cestujících s omezenou schopností pohybu při ztrátě nebo poškození zdravotních pomůcek pro podporu pohybu či dalšího speciálního vybavení. Blíže informace o platných ustanoveních a právech cestujících na základě tohoto nařízení obdržíte při odeslání e-mailu na [kreuzfahrten.info@deftouristik.com](mailto:kreuzfahrten.info@deftouristik.com) s předmětem: Unfallhaftung.

## 15. Informační povinnost o identitě letecké společnosti

Na základě nařízení EUR o informování pasažérů letadel o identitě letecké společnosti jsme vás při rezervaci povinni informovat o identitě přepravující letecké společnosti a také o všech leteckých přepravních společnostech, které jsou poskytovány v rámci rezervovaného zájezdu. Pokud při rezervaci zájezdu ještě není letecká společnost známa, jsme vám povinni sdělit, která letecká společnost resp. které letecké společnosti pravděpodobně uskuteční let. Jakmile se dozvíme, která letecká společnost bude realizovat let, budeme vás o tom informovat. Pokud dojde ke změně již oznámené letecké společnosti, budeme vás o tom neprodlěně informovat.

Seznam leteckých společností se zákazem provozování letecké dopravy v EU (Gemeinschaftliche Liste/Community List of Air Carriers, dříve „Black List“) lze nalézt na následující internetové stránce: [http://ec.europa.eu/transport/modes/air/safety/air-ban/index\\_de.htm](http://ec.europa.eu/transport/modes/air/safety/air-ban/index_de.htm)

## 16. Pasové, vízové a zdravotní předpisy

16.1 Informujeme vás / cestující o všeobecných pasových a vízových náležitostech a také o zdravotních předpisech a povinnostech platných v zemi cílové destinace včetně přibližných lhůt pro získání případného víza před uzavřením smlouvy a rovněž o jejich možných změnách před začátkem cesty.

16.2 A obstarání a nošení potřebných cestovních dokladů a rovněž za potřebné očkování a za dodržování celních a devizových předpisů odpovídáte výhradně vy sami. Škody, které vzniknou z nedodržení těchto předpisů, např. náklady za odstoupení, vám budou vyúčtovány. To neplatí, pokud jste v důsledku našeho zavinění nebyli informováni resp. obdrželi nedostatečné nebo nesprávné informace.

16.3 Neručíme za včasné udělení a doručení potřebných víz od příslušného diplomatického zastoupení, a to ani tehdy, pokud jste nás pověřili jejich obstaráním,

kromě případů, kdy jsme zaviněně porušili vlastní povinnosti.

## 17. Cestovní pojištění (pojištění pro případ odstoupení od cestovní smlouvy aj.)

Upozorňujeme vás, že v cenách zájezdů uvedených v tomto katalogu nejsou zahrnuty náklady na pojištění pro případ odstoupení od cestovní smlouvy resp. pojištění pro případ přerušení zájezdu. Pokud před nastoupením na zájezd odstoupíte od smlouvy, vznikají náklady na storno. Při předčasném ukončení zájezdu mohou vzniknout dodatečné náklady na zpáteční cestu nebo jiné vícenáklady. Proto se doporučuje uzavření zvláštní osobní cestovní ochrany s cestovní pojišťovnou ERGO Reiseversicherung AG, Thomas-Dehler-Straße 2, 81737 Mnichov. Kromě pojištění nákladů pro případ odstoupení od cestovní smlouvy (RRV) obsahuje i rozsáhlou ochranu zájezdu se servisem nouzového volání nepřetržitě po celých 24 hodin.

## 18. Ochrana osobních údajů

V rámci vaší rezervace shromažďujeme osobní údaje, které jsou potřebné ke splnění a realizaci cestovní smlouvy. Tato data elektronicky ukládáme, zpracováváme a – pokud je to nutné pro účel smlouvy – předáváme třetí osobě, např. hotelům, leteckým společnostem a dalším poskytovatelům služeb.

Pokud je v rezervace zájezdu uvedena vaše e-mailová adresa, použijeme ji k zaslání informací o podobných cestovních nabídkách naší společnosti. Pokud byste si zaslání informací nepřáli, můžete je kdykoliv zrušit, aniž by vznikly jiné výdaje než náklady na zaslání podle základních tarifů. Při každém použití vaší e-mailové adresy k tomuto účelu vás na to také znovu upozorníme. Eventuálně můžete zakázat zaslání těchto e-mailů již při rezervaci.

## 19. Paušální poplatek při odstoupení od smlouvy (srov. čl. 4.2 a 4.3)

Výše paušálního poplatku při odstoupení od smlouvy závisí na typu zvolené cestovní služby a době doručení vašeho oznámení o odstoupení od smlouvy. Pokud jste zkombinovali několik jednotlivých cestovních služeb (např. let a okružní cesta), kalkulují se jednotlivé paušální poplatky zvlášť a poté se sečtou. Upozorňujeme vás, že u jednotlivých cestovních služeb mohou být v takových případech přednostně aplikovány odlišné poplatky podle příslušného popisu jednotlivých cestovních služeb.

Paušální poplatky u jednotlivých cestovních služeb jsou odstupňovány následovně:

- 19.1 Pro letecké zájezdy a samostatné rezervace hotelů platí:
  - do 42. dne před začátkem cesty 30 %,
  - od 41. dne před začátkem cesty 35 %,
  - od 29. dne před začátkem cesty 40 %,
  - od 21. dne před začátkem cesty 50 %,
  - od 14. dne před začátkem cesty 70 %,
  - od 6. dne před začátkem cesty 80 % ceny.

(Revize: duben 2021)

## Pořadatel

XDER, XMWR, DER PAUS, MWR PAUS · Značky DER Touristik Deutschland GmbH  
Emil-von-Behring-Straße 6 · 60439 Frankfurt · Telefon +49 69 9588-00  
Sídlo: Kolín nad Rýnem · Městský soud: Kolín nad Rýnem HRB 53152 · DIČ: DE811177889  
Jednatel: Dr. Ingo Burmester (mluvčí), Mark Tantz, Stephanie Wulf



# STORNO PODMÍNKY 2021/22

## (bod 18/19)

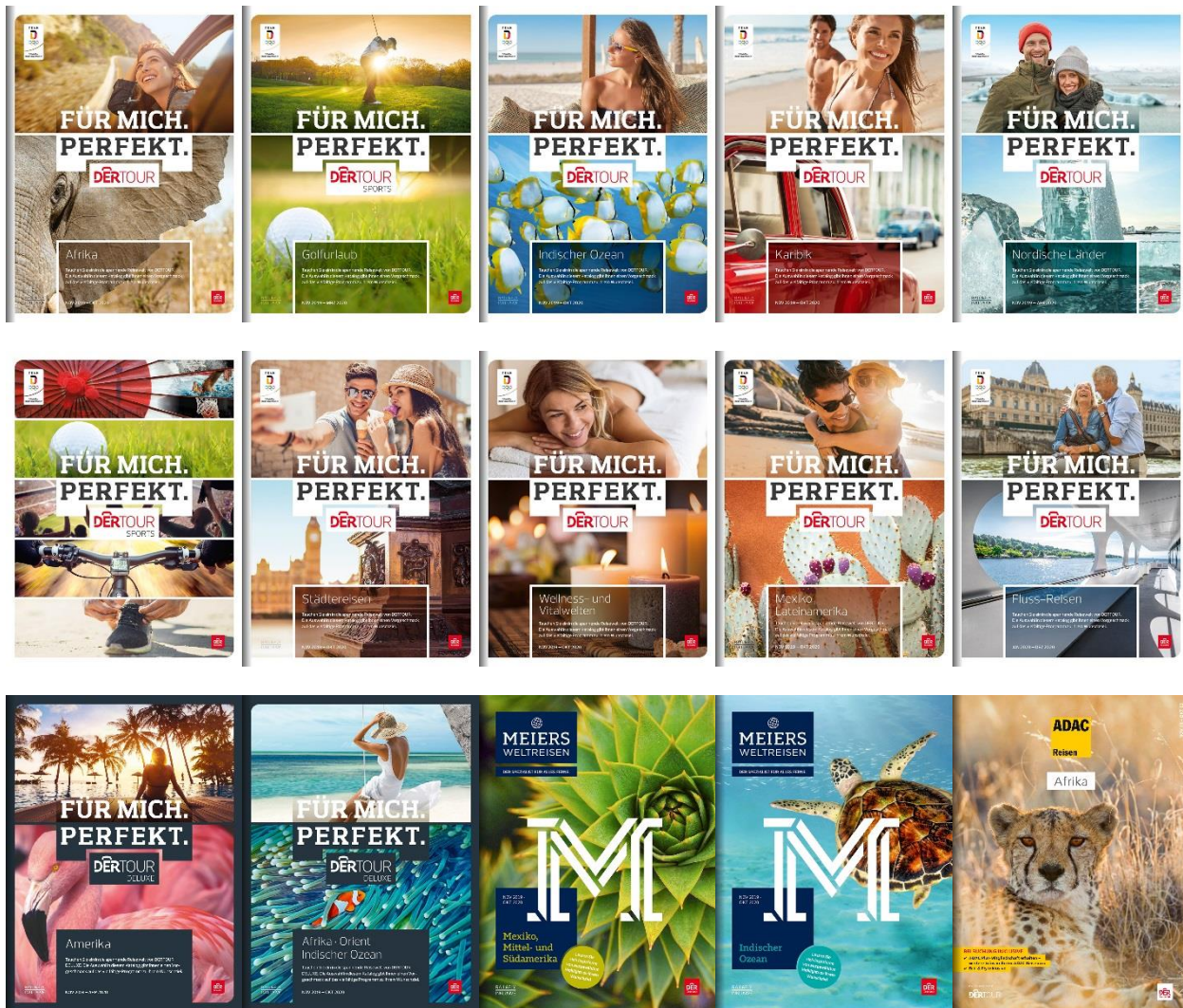

## Obsah

<b>Afrika 11/21-10/22</b>	<b>DERTOUR.....</b>	<b>4</b>
<b>Asien 11/21-10/22</b>	<b>DERTOUR .....</b>	<b>5</b>
<b>Campurlaub 2022</b>	<b>DERTOUR .....</b>	<b>7</b>
<b>Deluxe – Afrika 04/22-03/23</b>	<b>DERTOUR .....</b>	<b>8</b>
<b>Deluxe – Asien, Ozeanien 11/21-10/22</b>	<b>DERTOUR.....</b>	<b>9</b>
<b>Deluxe - Europäische Metropolen 11/21-10/22</b>	<b>DERTOUR.....</b>	<b>10</b>
<b>Deluxe - Europa Nordafrika 11/21-04/22 a 05/22-10/22</b>	<b>DERTOUR.....</b>	<b>11</b>
<b>Deluxe – Karibik Mittel- und Südamerika 11/21-10/22</b>	<b>DERTOUR.....</b>	<b>12</b>
<b>Deluxe – Kreuzfahrten 11/21-10/23</b>	<b>DERTOUR .....</b>	<b>13</b>
<b>Deluxe - Nordamerika 04/22-03/23</b>	<b>DERTOUR.....</b>	<b>15</b>
<b>Deluxe – Orient, Indischer Ozean 11/21-10/22</b>	<b>DERTOUR .....</b>	<b>16</b>
<b>Deutschland, Niederlande, Dänemark 2022</b>	<b>DERTOUR.....</b>	<b>17</b>
<b>Disneyland Paris 04/22-03/23</b>	<b>DERTOUR.....</b>	<b>18</b>
<b>Familienurlaub 2022</b>	<b>DERTOUR.....</b>	<b>19</b>
<b>Freizeit- und Ferienparks 2022</b>	<b>DERTOUR.....</b>	<b>20</b>
<b>Griechenland Zypern 03/22-11/22</b>	<b>DERTOUR .....</b>	<b>21</b>
<b>Golfurlaub 11/21-04/22 a 05/22-10/22</b>	<b>DERTOUR .....</b>	<b>22</b>
<b>Gruppenreisen weltweit 11/21-12/22</b>	<b>DERTOUR .....</b>	<b>23</b>
<b>Europa in kleinen Gruppen 07/21-10/22</b>	<b>DERTOUR .....</b>	<b>23</b>
<b>Indischer Ozean 11/21-10/22</b>	<b>DERTOUR .....</b>	<b>24</b>
<b>Italien Frankreich 2022</b>	<b>DERTOUR.....</b>	<b>25</b>
<b>Kanada Alaska 04/22-03/23</b>	<b>DERTOUR .....</b>	<b>26</b>
<b>Karibik 11/21-10/22</b>	<b>DERTOUR.....</b>	<b>27</b>
<b>Kreuzfahrten Fluss &amp; Hochsee 11/21-10/23</b>	<b>DERTOUR .....</b>	<b>29</b>
<b>Klassik- und Kulturevents 02/21-10/22</b>	<b>DERTOUR .....</b>	<b>33</b>
<b>Kroatien, Montenegro, Albanien, Slowenien, Malta 04/22-10/22</b>	<b>DERTOUR .....</b>	<b>34</b>
<b>Mexiko, Lateinamerika 11/21-10/22</b>	<b>DERTOUR.....</b>	<b>35</b>
<b>Mittelmeer, Madeira 11/21-04/22</b>	<b>DERTOUR.....</b>	<b>37</b>
<b>Kanaren, Nordafrika 11/21-10/22</b>	<b>DERTOUR .....</b>	<b>38</b>



<b>Nordeuropa, Baltikum, Russland, Mittelasien 2022</b>	<b>DERTOUR</b>	<b>39</b>
<b>Nordische Länder 11/21-04/22</b>	<b>DERTOUR</b>	<b>41</b>
<b>Orient 11/21-10/22</b>	<b>DERTOUR</b>	<b>43</b>
<b>Österreich, Schweiz, Polen, Tschechien, Ungarn 2022</b>	<b>DERTOUR</b>	<b>44</b>
<b>Portugal 01/22-10/22</b>	<b>DERTOUR</b>	<b>45</b>
<b>Rad, Wandern, Outdoor 2022</b>	<b>DERTOUR</b>	<b>46</b>
<b>Spanien 04/22-10/22</b>	<b>DERTOUR</b>	<b>47</b>
<b>Sportevents weltweit 02/22-12/22</b>	<b>DERTOUR</b>	<b>48</b>
<b>Städtereisen 11/21-10/22</b>	<b>DERTOUR</b>	<b>49</b>
<b>Türkei, Bulgarien 2022</b>	<b>DERTOUR</b>	<b>50</b>
<b>USA, Bahamas 04/22-03/23</b>	<b>DERTOUR</b>	<b>51</b>
<b>Winter in the City 11/21-04/22</b>	<b>DERTOUR</b>	<b>52</b>
<b>Wellnesswelten 11/21-10/22</b>	<b>DERTOUR</b>	<b>53</b>
<b>Winterspaß weltweit 11/21-04/22</b>	<b>DERTOUR</b>	<b>54</b>
<b>Afrika und Orient 11/21-10/22</b>	<b>MEIER'S WELTREISEN</b>	<b>56</b>
<b>Asien 11/21-10/22</b>	<b>MEIER'S WELTREISEN</b>	<b>58</b>
<b>Indischer Ozean 11/21-10/22</b>	<b>MEIER'S WELTREISEN</b>	<b>59</b>
<b>Karibik 11/21-10/22</b>	<b>MEIER'S WELTREISEN</b>	<b>60</b>
<b>Mexiko, Mittel- und Südamerika 11/21-10/22</b>	<b>MEIER'S WELTREISEN</b>	<b>61</b>
<b>USA, Kanada, Bahamas 04/22-03/23</b>	<b>MEIER'S WELTREISEN</b>	<b>62</b>

**19.1 Lety za denně aktualizované ceny, které lze rezervovat jen v kombinaci s pozemní službou**

**a) Lety se společností Condor za základní tarify (kódy SSDB, NSDB, YSDB, OSDB, DSDB a ZSDB), Eurowings, TUIfly, Lufthansa, Austrian Airlines, Swiss/Edelweiss, Brussels Airlines, Qatar Airways a ITA**  
po fixní rezervaci 95 % ceny.

**b) Lety se společností Condor při flexibilních tarifech (kódy QSDB, ASDB a CSDB)**  
do 29. dne před začátkem cesty EUR 120 na osobu (krátké a středně dlouhé cesty) resp. EUR 160 na osobu (dlouhé cesty),

od 28. dne do 24 hodin před začátkem cesty 45 %,  
od 24 hodin před začátkem cesty 95 % ceny.

**c) Lety se společností Condor za zvláštní tarify (kódy HSDB, KSDB, XSDB a ISDB)**

do 89. dne před začátkem cesty 10 %,  
od 88. do 59. dne před začátkem cesty 20 %,  
od 58. do 29. dne před začátkem cesty 50 %,  
od 28. do 15. dne před začátkem cesty 70 %,  
od 14. dne před začátkem cesty 80 % ceny.

**d) Lety se společností Air France, Aer Lingus, Emirates a TAP Portugal**

do 27. dne před odletem EUR 75/osoba;  
od 26. dne před odletem 95 % ceny.

**19.2 Lety, které lze rezervovat jen v kombinaci s pozemní službou**

**a)** do 42. dne před začátkem cesty 20 %,  
od 41. do 30. dne před začátkem cesty 35 %,  
od 29. do 22. dne před začátkem cesty 45 %,  
od 21. do 15. dne před začátkem cesty 55 %,  
od 14. do 7. dne před začátkem cesty 75 %,  
od 6. dne před začátkem cesty 85 % ceny.

**b) Lety z Německa se společnostmi Lufthansa, Air Canada, Austrian Airlines, Brussels Airlines, Swiss/Edelweiss a United ve třídě K a L (ve třídě T pro vzdálené destinace a destinace v severní a střední Americe ve třídě P, u letů s United rovněž ve třídě R) a odlety ze Švýcarska ve všech třídách, lety s Air Dolomiti, British Airways do Evropy, Icelandair, Luxair, Scandinavian Airlines, Vueling, Fiji Airways, Scoot a ITA**  
po fixní rezervaci 95 % ceny.

**Lety z Rakouska se společnostmi Lufthansa, Air Canada, Austrian Airlines, Brussels Airlines, Swiss/Edelweiss a United do všech vzdálených destinací ve třídě T/K/L/N a P, tak jako všech evropských destinací a destinací v severní Africe ve všech třídách**  
po fixní rezervaci 95 % ceny.

**19.3 Hotely, okružní cesty, krátké cesty, Drifters, transfery a výlety, aktivní programy, speciální programy, speciální služby, Fly-in-Safari, cesty autem, cesty autobusem, vstupenky, okružní plavby, okružní plavby na Nilu, jazykové školy, trajekty, balíčky, turistické karty**  
do 42. dne před začátkem cesty 20 %,  
od 41. do 30. dne před začátkem cesty 35 %,  
od 29. do 22. dne před začátkem cesty 45 %,  
od 21. do 15. dne před začátkem cesty 55 %,  
od 14. do 7. dne před začátkem cesty 75 %,  
od 6. dne před začátkem cesty 85 % ceny.

**19.4 Prázdninové domy, apartmány, chaty, obytné vozy, campery, hausbóty, lodě**

do 45. dne před začátkem pronájmu 20 % ceny,  
od 44. do 35. dne před začátkem pronájmu 50 % ceny,  
od 34. dne před začátkem pronájmu 85 % ceny.

**19.5 Hotely popř. další služby s FLEX tarifem**

do 5. dne před začátkem cesty zdarma,  
od 4. dne před začátkem cesty 85 % ceny.

**19.6 Pronájem vozu**

Zahrnuté pojištění kryje náklady za storno do 24 hodin před začátkem pronájmu. Stornování v den začátku pronájmu nebo později nemůže být zohledněno, navrácení ceny za pronájem v tomto případě není možné. Na místě sjednané skutečnosti nejsou platné.

**19.7 Game Reserves/Lodges, národní parky, letecká safari, safari, aktivní a turistické zájezdy**

do 42. dne před začátkem cesty 20 %,  
od 41. do 30. dne před začátkem cesty 25 %,  
od 29. do 22. dne před začátkem cesty 30 %,  
od 21. do 15. dne před začátkem cesty 50 %,  
od 14. do 2. dne před začátkem cesty 80 %,  
od 1 dne před začátkem cesty 90 % ceny.

**19.8 Cesty vlakem**

do 30. dne před začátkem cesty 25 %,  
od 29. do 22. dne před začátkem cesty 30 %,  
od 21. dne před začátkem cesty 100 % ceny.

**19.9 Vnitrostátní lety po Africe rezervovány přes lokální agenturu:**

Po potvrzení 100 % ceny.



**19.1 Lety za denně aktualizované ceny, které lze rezervovat jen v kombinaci s pozemní službou**

**a) Lety se společností Condor za základní tarify (kódy SSDB, NSDB, YSDB, OSDB, DSDB a ZSDB), Eurowings, TUIfly, Lufthansa, Austrian Airlines, Swiss/Edelweiss, Brussels Airlines, Qatar Airways a ITA**

po fixní rezervaci 95 % ceny.

**b) Lety se společností Condor při flexibilních tarifech (kódy QSDB, ASDB a CSDB)**

do 29. dne před začátkem cesty EUR 120 na osobu (krátké a středně dlouhé cesty) resp. EUR 160 na osobu (dlouhé cesty),

od 28. dne do 24 hodin před začátkem cesty 45 %,

od 24 hodin před začátkem cesty 95 % ceny.

**c) Lety se společností Condor za zvláštní tarify (kódy HSDB, KSDB, XSDB a ISDB)**

do 89. dne před začátkem cesty 10 %,

od 88. do 59. dne před začátkem cesty 20 %,

od 58. do 29. dne před začátkem cesty 50 %,

od 28. do 15. dne před začátkem cesty 70 %,

od 14. dne před začátkem cesty 80 % ceny.

**d) Lety se společností Air France, Aer Lingus, Emirates a TAP Portugal**

do 27. dne před odletem EUR 75/osoba;

od 26. dne před odletem 95 % ceny.

**19.2 Lety, které lze rezervovat jen v kombinaci s pozemní službou**

**a) do 42. dne před začátkem cesty 20 %,**

od 41. do 30. dne před začátkem cesty 35 %,

od 29. do 22. dne před začátkem cesty 45 %,

od 21. do 15. dne před začátkem cesty 55 %,

od 14. do 7. dne před začátkem cesty 75 %,

od 6. dne před začátkem cesty 85 % ceny.

**b) Lety z Německa se společnostmi Lufthansa, Air Canada, Austrian Airlines, Brussels Airlines, Swiss/Edelweiss a United ve třídě K a L (ve třídě T pro vzdálené destinace a destinace v severní a střední Americe ve třídě P, u letů s United rovněž ve třídě R) a odlety ze Švýcarska ve všech třídách, lety s Air Dolomiti, British Airways do Evropy, Icelandair, Luxair, Scandinavian Airlines, Vueling, Fiji Airways, Scoot a ITA po fixní rezervaci 95 % ceny.**

**Lety z Rakouska se společnostmi Lufthansa, Air Canada, Austrian Airlines, Brussels Airlines, Swiss/Edelweiss a United do všech vzdálených**

**destinací ve třídě T/K/L/N a P, tak jako všech evropských destinací a destinací v severní Africe ve všech třídách**

po fixní rezervaci 95 % ceny.

**19.3 Hotely, okružní cesty, krátké cesty, transfery a výlety, aktivní programy, speciální programy, speciální služby, Fly-in-Safari, cesty autem, cesty autobusem, vstupenky, okružní plavby, okružní plavby na Nilu, jazykové školy, trajekty, Drifters, balíčky, turistické karty**

do 42. dne před začátkem cesty 20 %,

od 41. do 30. dne před začátkem cesty 35 %,

od 29. do 22. dne před začátkem cesty 45 %,

od 21. do 15. dne před začátkem cesty 55 %,

od 14. do 7. dne před začátkem cesty 75 %,

od 6. dne před začátkem cesty 85 % ceny.

**19.4 Prázdninové domy, apartmány, chaty, obytné vozy, campery, hausbóty, lodě**

do 45. dne před začátkem pronájmu 20 % ceny,

od 44. do 35. dne před začátkem pronájmu 50 % ceny,

od 34. dne před začátkem pronájmu 85 % ceny.

**19.5 Hotely popř. další služby s FLEX tarifem**

do 5. dne před začátkem cesty zdarma,

od 4. dne před začátkem cesty 85 % ceny.

**19.6 Pronájem vozu**

Zahrnuté pojištění kryje náklady za storno do 24 hodin před začátkem pronájmu. Stornování v den začátku pronájmu nebo později nemůže být zohledněno, navrácení ceny za pronájem v tomto případě není možné. Na místě sjednané skutečnosti nejsou platné.

**19.7 DERTOUR vlakové jízdenky (kromě tarifů „Bahn Spar“)**

do 42. dne před začátkem cesty 20 %,

od 41. do 30. dne před začátkem cesty 35 %,

od 29. do 22. dne před začátkem cesty 45 %,

od 21. do 15. dne před začátkem cesty 55 %,

od 14. do 7. dne před začátkem cesty 75 %,

od 6. dne před začátkem cesty 85 % ceny.

V den příjezdu 100 % ceny DERTOUR vlakových jízdenek. U „Bahn Spar“ tarifů po fixní rezervaci není možné vrácení peněz.

#### **19.8 Plavby lodí**

do 42. dne před začátkem cesty 20 %,  
od 41. do 30. dne před začátkem cesty 25 %,  
od 29. do 22. dne před začátkem cesty 30 %,  
od 21. do 15. dne před začátkem cesty 50 %,  
od 14. do 2. dne před začátkem cesty 80 %,  
od 1 dne před začátkem cesty 90 % ceny.

#### **19.9 Bhutan – Im Land des Drachens; hotely v Goa a Kerale; hotely v Singapuru; hotely v Malajzii; okružní cesty v Laosu; okružní cesty v Myanmaru; Belmond Road to Mandalay; Eastern & Oriental Express:**

do 90. dne před začátkem cesty 25 %,  
od 89. do 42. dne před začátkem cesty 45 %,  
od 41. do 11. dne před začátkem cesty 80 %,  
od 10. dne před začátkem cesty 90 %.

#### **19.10 Dschunkenkreuzfahrt Südthailand; okružní plavby na katamaránu v Thajsku:**

do 61. dne před začátkem cesty 25 %,  
od 60. do 46. dne před začátkem cesty 50 %,  
od 45. dne před začátkem cesty 95 % ceny.

#### **19.11 Star Clipper**

do 60. dne před naloděním 20 %,  
do 30. dne před naloděním 25 %,  
od 15. dne před naloděním 50 %,  
od 14. dne před naloděním 90 % ceny.

#### **19.12 Vnitrostátní lety v Číně, Indii, Thajsku, nabídka letů v Indočíně, v Myanmaru a v kombinaci s Thajskem**

po fixní rezervaci 100 % ceny.

#### **19.13 Heritage Line – Mekong hautnah**

Do 61 dní před začátkem 50 %,  
Od 60. dne před začátkem 90 % ceny.



**19.1 Mobilheim, Maxi karavany, bungalovy a prázdninové domy, velké rodinné stany**

do 42. dne před začátkem cesty 20 %,

od 41. do 30. dne před začátkem cesty 35 %,

od 29. do 22. dne před začátkem cesty 45 %,

od 21. do 15. dne před začátkem cesty 55 %,

od 14. do 7. dne před začátkem cesty 75 %,

od 6. dne před začátkem cesty 85 % ceny.

**19.2 Karavany/obytné vozy**

do 45. dne před začátkem 20 %,

od 44. do 35. dne před začátkem 50 %,

od 34. dne před začátkem 85 % ceny pronájmu.

**19.3 Hotely popř. další služby s FLEX tarifem**

do 5. dne před začátkem cesty zdarma,

od 4. dne před začátkem cesty 85 % ceny.

**19.1 Lety za denně aktualizované ceny, které lze rezervovat jen v kombinaci s pozemní službou**

**a) Lety se společností Condor za základní tarify (kódy SSDB, NSDB, YSDB, OSDB, DSDB a ZSDB), Eurowings, TUIfly, Lufthansa, Austrian Airlines, Swiss/Edelweiss, Brussels Airlines, Qatar Airways a ITA**

po fixní rezervaci 95 % ceny.

**b) Lety se společností Condor při flexibilních tarifech (kódy QSDB, ASDB a CSDB)**

do 29. dne před začátkem cesty EUR 120 na osobu (krátké a středně dlouhé cesty) resp. EUR 160 na osobu (dlouhé cesty),

od 28. dne do 24 hodin před začátkem cesty 45 %,

od 24 hodin před začátkem cesty 95 % ceny.

**c) Lety se společností Condor za zvláštní tarify (kódy HSDB, KSDB, XSDB a ISDB)**

do 89. dne před začátkem cesty 10 %,

od 88. dne do 59. dne před začátkem cesty 20 %,

od 58. dne do 29. dne před začátkem cesty 50 %,

od 28. dne do 15. dne před začátkem cesty 70 %,

od 14. dne před začátkem cesty 80 % ceny.

**d) Lety se společností Air France, Aer Lingus, Emirates a TAP Portugal**

do 27. dne před odletem EUR 75/osoba;

od 26. dne před odletem 95 % ceny.

**19.2 Lety, které lze rezervovat jen v kombinaci s pozemní službou**

**a)** do 42. dne před začátkem cesty 20 %,

od 41. do 30. dne před začátkem cesty 25 %,

od 29. do 22. dne před začátkem cesty 30 %,

od 21. do 15. dne před začátkem cesty 40 %,

od 14. do 7. dne před začátkem cesty 60 %,

od 6. do 3. dne před začátkem cesty 75 %,

od 2. dne před začátkem cesty 80 % ceny.

**b) Lety z Německa se společnostmi Lufthansa, Air Canada, Austrian Airlines, Brussels Airlines, Swiss/Edelweiss a United ve třídě K a L (ve třídě T pro vzdálené destinace a destinace v severní a střední**

**Americ ve třídě P, u letů s United rovněž ve třídě R) a odlety ze Švýcarska ve všech třídách, lety s Air Dolomiti, British Airways do Evropy, Icelandair, Luxair, Skandinavian Airlines, Vueling, Fiji Airways, Scoot a ITA**

po fixní rezervaci 95 % ceny.

**Lety z Rakouska se společnostmi Lufthansa, Air Canada, Austrian Airlines, Brussels Airlines, Swiss/Edelweiss a United do všech vzdálených destinací ve třídě T/K/L/N a P, tak jako všech evropských destinací a destinací v severní Africe ve všech třídách**

po fixní rezervaci 95 % ceny.

**Lety se společností Etihad Airways ve třídě E, U, V a L a lety s Air France, KLM a Delta ve třídě R**

po fixní rezervaci 95 % ceny.

**19.3 Hotely, okružní cesty, krátké cesty, transfery a výlety, Fly-in-Safari**

do 42. dne před začátkem cesty 20 %,

od 41. do 30. dne před začátkem cesty 35 %,

od 29. do 22. dne před začátkem cesty 45 %,

od 21. do 15. dne před začátkem cesty 55 %,

od 14. do 7. dne před začátkem cesty 75 %,

od 6. dne před začátkem cesty 85 %.

Pozor: pro některé hotely a okružní cesty platí odlišné storno podmínky dle systému.

**19.4 Plavby lodí**

do 42. dne před začátkem cesty 20 %,

od 41. do 30. dne před začátkem cesty 25 %,

od 29. do 22. dne před začátkem cesty 30 %,

od 21. do 15. dne před začátkem cesty 50 %,

od 14. do 2. dne před začátkem cesty 80 %,

od 1 dne před začátkem cesty 90 % ceny.

**19.5 Hotely popř. další služby s FLEX tarifem**

do 5. dne před začátkem cesty zdarma,

od 4. dne před začátkem cesty 85 % ceny.



**19.1 Lety za denně aktualizované ceny, které lze rezervovat jen v kombinaci s pozemní službou**

**a) Lety se společností Condor za základní tarify (kódy SSDB, NSDB, YSDB, OSDB, DSDB a ZSDB), Eurowings, TUIfly, Lufthansa, Austrian Airlines, Swiss/Edelweiss, Brussels Airlines, Qatar Airways a ITA**

po fixní rezervaci 95 % ceny.

**b) Lety se společností Condor při flexibilních tarifech (kódy QSDB, ASDB a CSDB)**

do 29. dne před začátkem cesty EUR 120 na osobu (krátké a středně dlouhé cesty) resp. EUR 160 na osobu (dlouhé cesty),

od 28. dne do 24 hodin před začátkem cesty 45 %,

od 24 hodin před začátkem cesty 95 % ceny.

**c) Lety se společností Condor za zvláštní tarify (kódy HSDB, KSDB, XSDB a ISDB)**

do 89. dne před začátkem cesty 10 %,

od 88. dne do 59. dne před začátkem cesty 20 %,

od 58. dne do 29. dne před začátkem cesty 50 %,

od 28. dne do 15. dne před začátkem cesty 70 %,

od 14. dne před začátkem cesty 80 % ceny.

**d) Lety se společností Air France, Aer Lingus, Emirates a TAP Portugal**

do 27. dne před odletem EUR 75/osoba;

od 26. dne před odletem 95 % ceny.

**19.2 Lety, které lze rezervovat jen v kombinaci s pozemní službou**

**a) do 42. dne před začátkem cesty 20 %,**

od 41. do 30. dne před začátkem cesty 25 %,

od 29. do 22. dne před začátkem cesty 30 %,

od 21. do 15. dne před začátkem cesty 40 %,

od 14. do 7. dne před začátkem cesty 60 %,

od 6. do 3. dne před začátkem cesty 75 %,

od 2. dne před začátkem cesty 80 % ceny.

**b) Lety z Německa se společnostmi Lufthansa, Air Canada, Austrian Airlines, Brussels Airlines, Swiss/Edelweiss a United ve třídě K a L (ve třídě T pro vzdálené destinace a destinace v severní a střední Americe ve třídě P, u letů s United rovněž ve třídě R) a odlety ze Švýcarska ve všech třídách, lety s Air Dolomiti, British Airways do Evropy, Icelandair, Luxair, Scandinavian Airlines, Vueling, Fiji Airways, Scoot a ITA po fixní rezervaci 95 % ceny.**

Lety z Rakouska se společnostmi Lufthansa, Air Canada, Austrian Airlines, Brussels Airlines, Swiss/Edelweiss a United do všech vzdálených destinací ve třídě T/K/L/N a P, tak jako všech evropských destinací a destinací v severní Africe ve všech třídách

po fixní rezervaci 95 % ceny.

**19.3 Hotely, okružní cesty, krátké cesty, Drifters, transfery a výlety, aktivní programy, speciální programy, speciální služby, Fly-in-Safari, cesty autem, cesty autobusem, vstupenky, okružní plavby, okružní plavby na Nilu, jazykové školy, trajekty, balíčky, turistické karty**

do 42. dne před začátkem cesty 20 %,

od 41. do 30. dne před začátkem cesty 35 %,

od 29. do 22. dne před začátkem cesty 45 %,

od 21. do 15. dne před začátkem cesty 55 %,

od 14. do 7. dne před začátkem cesty 75 %,

od 6. dne před začátkem cesty 85 %.

**19.4 Prázdninové domy, apartmány, chaty, obytné vozy, campery, hausbóty, lodě**

do 45. dne před začátkem pronájmu 20 % ceny,

od 44. do 35. dne před začátkem pronájmu

50 % ceny,

od 34. dne před začátkem pronájmu 85 % ceny.

**19.5 Hotely popř. další služby s FLEX tarifem**

do 5. dne před začátkem cesty zdarma,

od 4. dne před začátkem cesty 85 % ceny.

**19.6 Heritage Line**

do 30. dne před začátkem cesty 25 %,

od 29. do 22. dne před začátkem cesty 30 %,

od 21. do 15. dne před začátkem cesty 40 %,

od 14. do 7. dne před začátkem cesty 60 %,

od 6. do 3. dne před začátkem cesty 75 %,

od 2. dne před začátkem/no show 80 % ceny.

**19.7 Vlak Orient Express**

do 55. dne před začátkem cesty 25 %,

od 54. do 21. dne před začátkem cesty 30 %,

od 20. do 3. dne před začátkem cesty 70 %,

od 2 dní před začátkem cesty 80 % ceny.

**19.1 Lety za denně aktualizované ceny, které lze rezervovat jen v kombinaci s pozemní službou**

**a) Lety se společností Condor za základní tarify (kódy SSDB, NSDB, YSDB, OSDB, DSDB a ZSDB), Eurowings, TUIfly, Lufthansa, Austrian Airlines, Swiss/Edelweiss, Brussels Airlines, Qatar Airways a ITA**

po fixní rezervaci 95 % ceny.

**b) Lety se společností Condor při flexibilních tarifech (kódy QSDB, ASDB a CSDB)**

do 29. dne před začátkem cesty EUR 120 na osobu (krátké a středně dlouhé cesty) resp. EUR 160 na osobu (dlouhé cesty),

od 28. dne do 24 hodin před začátkem cesty 45 %,

od 24 hodin před začátkem cesty 95 % ceny.

**c) Lety se společností Condor za zvláštní tarify (kódy HSDB, KSDB, XSDB a ISDB)**

do 89. dne před začátkem cesty 10 %,

od 88. dne do 59. dne před začátkem cesty 20 %,

od 58. dne do 29. dne před začátkem cesty 50 %,

od 28. dne do 15. dne před začátkem cesty 70 %,

od 14. dne před začátkem cesty 80 % ceny.

**d) Lety se společností Air France, Aer Lingus, Emirates a TAP Portugal**

do 27. dne před odletem EUR 75/osoba;

od 26. dne před odletem 95 % ceny.

**19.2 Lety, které lze rezervovat jen v kombinaci s pozemní službou**

**a)** do 42. dne před začátkem cesty 20 %,

od 41. do 30. dne před začátkem cesty 25 %,

od 29. do 22. dne před začátkem cesty 30 %,

od 21. do 15. dne před začátkem cesty 40 %,

od 14. do 7. dne před začátkem cesty 60 %,

od 6. do 3. dne před začátkem cesty 75 %,

od 2. dne před začátkem cesty 80 % ceny.

**b) Lety z Německa se společnostmi Lufthansa, Air Canada, Austrian Airlines, Brussels Airlines, Swiss/Edelweiss a United ve třídě K a L (ve třídě T pro**

vzdálené destinace a destinace v severní a střední Americe ve třídě P, u letů s United rovněž ve třídě R) a odlety ze Švýcarska ve všech třídách, lety s Air Dolomiti, British Airways do Evropy, Icelandair, Luxair, Scandinavian Airlines, Vueling, Fiji Airways, Scoot a ITA

po fixní rezervaci 95 % ceny.

**Lety z Rakouska se společnostmi Lufthansa, Air Canada, Austrian Airlines, Brussels Airlines, Swiss/Edelweiss a United do všech vzdálených destinací ve třídě T/K/L/N a P, tak jako všech evropských destinací a destinací v severní Africe ve všech třídách**

po fixní rezervaci 95 % ceny.

**Lety se společností Etihad Airways ve třídě E, U, V a L a lety s Air France, KLM a Delta ve třídě R**

po fixní rezervaci 95 % ceny.

**19.3 Hotely, transfery, výlety, vstupenky, ICE/TGV do Paříže, CityNightLine a DERTOUR vlakové jízdenky (kromě tarifů „Bahn Spar“)**

do 42. dne před začátkem cesty 20 %,

od 41. do 30. dne před začátkem cesty 35 %,

od 29. do 22. dne před začátkem cesty 45 %,

od 21. do 15. dne před začátkem cesty 55 %,

od 14. do 7. dne před začátkem cesty 75 %,

od 6. dne před začátkem cesty 85 % ceny.

V den příjezdu 100 % ceny DERTOUR vlakových jízdenek. U „Bahn Spar“ tarifů po fixní rezervaci není možné vrácení peněz.

**19.4 Hotely popř. další služby s FLEX tarifem**

do 5. dne před začátkem cesty zdarma,

od 4. dne před začátkem cesty 85 % ceny.



**19.1 Lety za denně aktualizované ceny, které lze rezervovat jen v kombinaci s pozemní službou**

**a) Lety se společností Condor za základní tarify (kódy SSDB, NSDB, YSDB, OSDB, DSDB a ZSDB), Eurowings, TUIfly, Lufthansa, Austrian Airlines, Swiss/Edelweiss, Brussels Airlines, Qatar Airways a ITA**

po fixní rezervaci 95 % ceny.

**b) Lety se společností Condor při flexibilních tarifech (kódy QSDB, ASDB a CSDB)**

do 29. dne před začátkem cesty EUR 120 na osobu (krátké a středně dlouhé cesty) resp. EUR 160 na osobu (dlouhé cesty),

od 28. dne do 24 hodin před začátkem cesty 45 %,

od 24 hodin před začátkem cesty 95 % ceny.

**c) Lety se společností Condor za zvláštní tarify (kódy HSDB, KSDB, XSDB a ISDB)**

do 89. dne před začátkem cesty 10 %,

od 88. dne do 59. dne před začátkem cesty 20 %,

od 58. dne do 29. dne před začátkem cesty 50 %,

od 28. dne do 15. dne před začátkem cesty 70 %,

od 14. dne před začátkem cesty 80 % ceny.

**d) Lety se společností Air France, Aer Lingus, Emirates a TAP Portugal**

do 27. dne před odletem EUR 75/osoba;

od 26. dne před odletem 95 % ceny.

**19.2 Lety, které lze rezervovat jen v kombinaci s pozemní službou**

**a) do 42. dne před začátkem cesty 20 %,**

od 41. do 30. dne před začátkem cesty 25 %,

od 29. do 22. dne před začátkem cesty 30 %,

od 21. do 15. dne před začátkem cesty 40 %,

od 14. do 7. dne před začátkem cesty 60 %,

od 6. do 3. dne před začátkem cesty 75 %,

od 2. dne před začátkem cesty 80 % ceny.

**b) Lety z Německa se společnostmi Lufthansa, Air Canada, Austrian Airlines, Brussels Airlines, Swiss/Edelweiss a United ve třídě K a L (ve třídě T pro vzdálené destinace a destinace v severní a střední Americe ve třídě P, u letů s United rovněž ve třídě R) a odlety ze Švýcarska ve všech třídách, lety s Air Dolomiti, British Airways do Evropy, Icelandair, Luxair, Scandinavian Airlines, Vueling, Fiji Airways, Scoot a ITA**

po fixní rezervaci 95 % ceny.

Lety z Rakouska se společnostmi Lufthansa, Air Canada, Austrian Airlines, Brussels Airlines, Swiss/Edelweiss a United do všech vzdálených destinací ve třídě T/K/L/N a P, tak jako všech evropských destinací a destinací v severní Africe ve všech třídách

po fixní rezervaci 95 % ceny.

**19.3 Hotely, okružní cesty, krátké cesty, transfery, výlety a vstupenky**

do 42. dne před začátkem cesty 20 %,

od 41. do 30. dne před začátkem cesty 35 %,

od 29. do 22. dne před začátkem cesty 45 %,

od 21. do 15. dne před začátkem cesty 55 %,

od 14. do 7. dne před začátkem cesty 75 %,

od 6. dne před začátkem cesty 85 % ceny.

Upozornění: pro některé hotely a okružní cesty platí odlišné storno podmínky dle systému.

**19.4 Hotely popř. další služby s FLEX tarifem**

do 5. dne před začátkem cesty zdarma,

od 4. dne před začátkem cesty 85 % ceny.

**19.5 Plavby lodí**

do 42. dne před začátkem cesty 20 %,

od 41. do 30. dne před začátkem cesty 25 %,

od 29. do 22. dne před začátkem cesty 30 %,

od 21. do 15. dne před začátkem cesty 50 %,

od 14. do 2. dne před začátkem cesty 80 %,

od 1 dne před začátkem cesty 90 % ceny.

**19.1 Lety za denně aktualizované ceny, které lze rezervovat jen v kombinaci s pozemní službou**

**a) Lety se společností Condor za základní tarify (kódy SSDB, NSDB, YSDB, OSDB, DSDB a ZSDB), Eurowings, TUIfly, Lufthansa, Austrian Airlines, Swiss/Edelweiss, Brussels Airlines, Qatar Airways a ITA**

po fixní rezervaci 95 % ceny.

**b) Lety se společností Condor při flexibilních tarifech (kódy QSDB, ASDB a CSDB)**

do 29. dne před začátkem cesty EUR 120 na osobu (krátké a středně dlouhé cesty) resp. EUR 160 na osobu (dlouhé cesty),

od 28. dne do 24 hodin před začátkem cesty 45 %,

od 24 hodin před začátkem cesty 95 % ceny.

**c) Lety se společností Condor za zvláštní tarify (kódy HSDB, KSDB, XSDB a ISDB)**

do 89. dne před začátkem cesty 10 %,

od 88. dne do 59. dne před začátkem cesty 20 %,

od 58. dne do 29. dne před začátkem cesty 50 %,

od 28. dne do 15. dne před začátkem cesty 70 %,

od 14. dne před začátkem cesty 80 % ceny.

**d) Lety se společností Air France, Aer Lingus, Emirates a TAP Portugal**

do 27. dne před odletem EUR 75/osoba;

od 26. dne před odletem 95 % ceny.

**19.2 Lety, které lze rezervovat jen v kombinaci s pozemní službou**

**a)** do 42. dne před začátkem cesty 20 %,

od 41. do 30. dne před začátkem cesty 25 %,

od 29. do 22. dne před začátkem cesty 30 %,

od 21. do 15. dne před začátkem cesty 40 %,

od 14. do 7. dne před začátkem cesty 60 %,

od 6. do 3. dne před začátkem cesty 75 %,

od 2. dne před začátkem cesty 80 % ceny.

**b) Lety z Německa se společnostmi Lufthansa, Air Canada, Austrian Airlines, Brussels Airlines, Swiss/Edelweiss a United ve třídě K a L (ve třídě T pro vzdálené destinace a destinace v severní a střední Americe ve třídě P, u letů s United rovněž ve třídě R) a odlety ze Švýcarska ve všech třídách, lety s Air Dolomiti, British Airways do Evropy, Icelandair, Luxair, Scandinavian Airlines, Vueling, Fiji Airways, Scoot a ITA**

po fixní rezervaci 95 % ceny.

Lety z Rakouska se společnostmi Lufthansa, Air Canada, Austrian Airlines, Brussels Airlines, Swiss/Edelweiss a United do všech vzdálených destinací ve třídě T/K/L/N a P, tak jako všech evropských destinací a destinací v severní Africe ve všech třídách

po fixní rezervaci 95 % ceny.

**19.3 Hotely, okružní cesty, krátké cesty, Drifters, transfery a výlety, aktivní programy, speciální programy, speciální služby, Fly-in-Safari, cesty autem, cesty autobusem, vstupenky, okružní plavby, okružní plavby na Nilu, jazykové školy, trajekty, balíčky, turistické karty**

do 42. dne před začátkem cesty 20 %,

od 41. do 30. dne před začátkem cesty 35 %,

od 29. do 22. dne před začátkem cesty 45 %,

od 21. do 15. dne před začátkem cesty 55 %,

od 14. do 7. dne před začátkem cesty 75 %,

od 6. dne před začátkem cesty 85 % ceny.

**19.4 Hotely popř. další služby s FLEX tarifem**

do 5. dne před začátkem cesty zdarma,

od 4. dne před začátkem cesty 85 % ceny.

**19.5 Plavby lodí**

do 42. dne před začátkem cesty 20 %,

od 41. do 30. dne před začátkem cesty 25 %,

od 29. do 22. dne před začátkem cesty 30 %,

od 21. do 15. dne před začátkem cesty 50 %,

od 14. do 2. dne před začátkem cesty 80 %,

od 1 dne před začátkem cesty 90 % ceny.

**19.1 Lety za denně aktualizované ceny, které lze rezervovat jen v kombinaci s pozemní službou**

**a) Lety se společností Condor za základní tarify (kódy SSDB, NSDB, YSDB, OSDB, DSDB a ZSDB), Eurowings, TUIfly, Lufthansa, Austrian Airlines, Swiss/Edelweiss, Brussels Airlines, Qatar Airways a ITA**

po fixní rezervaci 95 % ceny.

**b) Lety se společností Condor při flexibilních tarifech (kódy QSDB, ASDB a CSDB)**

do 29. dne před začátkem cesty EUR 120 na osobu (krátké a středně dlouhé cesty) resp. EUR 160 na osobu (dlouhé cesty),

od 28. dne do 24 hodin před začátkem cesty 45 %,

od 24 hodin před začátkem cesty 95 % ceny.

**c) Lety se společností Condor za zvláštní tarify (kódy HSDB, KSDB, XSDB a ISDB)**

do 89. dne před začátkem cesty 10 %,

od 88. dne do 59. dne před začátkem cesty 20 %,

od 58. dne do 29. dne před začátkem cesty 50 %,

od 28. dne do 15. dne před začátkem cesty 70 %,

od 14. dne před začátkem cesty 80 % ceny.

**d) Lety se společností Air France, Aer Lingus, Emirates a TAP Portugal**

do 27. dne před odletem EUR 75/osoba;

od 26. dne před odletem 95 % ceny.

**19.2 Lety, které lze rezervovat jen v kombinaci s pozemní službou**

**a) do 42. dne před začátkem cesty 20 %,**

od 41. do 30. dne před začátkem cesty 25 %,

od 29. do 22. dne před začátkem cesty 30 %,

od 21. do 15. dne před začátkem cesty 40 %,

od 14. do 7. dne před začátkem cesty 60 %,

od 6. do 3. dne před začátkem cesty 75 %,

od 2. dne před začátkem cesty 80 % ceny.

**b) Lety z Německa se společnostmi Lufthansa, Air Canada, Austrian Airlines, Brussels Airlines, Swiss/Edelweiss a United ve třídě K a L (ve třídě T pro vzdálené destinace a destinace v severní a střední Americe ve třídě P, u letů s United rovněž ve třídě R) a odlety ze Švýcarska ve všech třídách, lety s Air Dolomiti, British Airways do Evropy, Icelandair, Luxair, Scandinavian Airlines, Vueling, Fiji Airways, Scoot a ITA**

po fixní rezervaci 95 % ceny.

Lety z Rakouska se společnostmi Lufthansa, Air Canada, Austrian Airlines, Brussels Airlines, Swiss/Edelweiss a United do všech vzdálených destinací ve třídě T/K/L/N a P, tak jako všech evropských destinací a destinací v severní Africe ve všech třídách

po fixní rezervaci 95 % ceny.

### **19.3 Silversea**

**Pro všechny plavby s výjimkou plaveb kolem světa, Grand Voyages, Northwest Passagen a Deep South Antartica:**

Pro nabídky označené „Specials“ platí odlišné storno podmínky.

do 60. dne před začátkem cesty 10 %,

od 59. do 40. dne před začátkem cesty 20 %,

od 39. do 30. dne před začátkem cesty 40 %,

od 29. do 20. dne před začátkem cesty 60 %,

od 19. do 2. dne před začátkem cesty 80 %,

od 1. dne před začátkem plavby 90 % ceny,

v den plavby 95 % ceny.

**Pro plavby kolem světa a jejich části, Grand Voyages, Northwest Passagen a Deep South Antartica:**

do 181. dne před začátkem cesty 10 %,

od 180. do 151. dne před začátkem cesty 25 %,

od 150. do 121. dne před začátkem cesty 50 %,

od 120. do 91. dne před začátkem cesty 75 %,

od 90. do 1. dne před začátkem cesty 90 %,

v den plavby a při nenastoupení na plavbu 95 % ceny.

Lety z/do Ushuaii a Longyearbyen mohou být stornovány jenom spolu s rezervovanou plavbou. Vrácení peněz za zrušení je možné pouze při stornu více jak 60 dní před začátkem. Storno poplatek za lety rezervovány u Silversea 100 % ceny.

### **19.4 Ponant**

do 151. dne před začátkem cesty 5 %, max. 300 EUR/os.,

od 150. do 91. dne před začátkem cesty 15 %,

od 90. do 46. dne před začátkem cesty 25 %,

od 45. do 31. dne před začátkem cesty 50 %,

od 30. do 10. dne před začátkem cesty 75 %,

od 9. do 1. dne před začátkem cesty 90 % ceny.

V den plavby a při nenastoupení na plavbu 95 % ceny.

Expediční plavby (Antarktida, Arktida, Grónsko, Kanada):



do 211. dne před začátkem cesty 5 %, max. 300 EUR/os.,  
od 210. do 151. dne před začátkem cesty 15 %,  
od 150. do 91. dne před začátkem cesty 25 %,  
od 90. do 46. dne před začátkem cesty 50 %,  
od 45. do 31. dne před začátkem cesty 75 %,  
od 30. do 1. dne před začátkem cesty 90 % ceny.  
V den plavby a při nenastoupení na plavbu 95 % ceny.

#### **19.5 Regent Seven Seas**

do 181. dne před začátkem cesty 200 EUR/os.,  
od 180. do 121. dne před začátkem cesty 20 %,  
od 120. do 75. dne před začátkem cesty 35 %,  
od 74. do 42. dne před začátkem cesty 50 %,  
od 41. do 8. dne před začátkem cesty 75 %,  
od 7. dne před začátkem a při nenastoupení na plavbu 95 % ceny.

#### **19.6 Sea Cloud Cruises**

do 150. dne před začátkem cesty 25 EUR/os.,  
od 149. do 50. dne před začátkem cesty 25 %,  
od 49. do 22. dne před začátkem cesty 35 %,  
od 21. do 15. dne před začátkem cesty 55 %,  
od 14. do 1. dne před začátkem cesty 80 %, v den začátku plavby 90 % ceny.

#### **19.7 Scenic Tours**

do 150. dne před začátkem cesty 3 %,  
od 149. do 50. dne před začátkem cesty 20 %,  
od 49. do 30. dne před začátkem cesty 30 %,  
od 29. do 22. dne před začátkem cesty 40 %,  
od 21. do 15. dne před začátkem cesty 60 %,  
od 14. do 1. dne před začátkem cesty 80 %, v den plavby a při nenastoupení na plavbu 95 % ceny.

#### **19.8 Swan Hellenic**

do 121. dne před začátkem cesty 300 EUR/os.,  
od 120. do 60. dne před začátkem cesty 15 %,  
od 59. do 30. dne před začátkem cesty 75 %,  
od 29. dne před začátkem a při nenastoupení na plavbu 95 % ceny.

#### **19.9 Uniworld**

do 60. dne před začátkem cesty 20 %,  
od 59. do 30. dne před začátkem cesty 30 %,  
od 29. do 15. dne před začátkem cesty 80 %,  
od 14. dne před začátkem cesty 95 % ceny.

#### **19.10 Quark Expeditions**

do 366. dne před začátkem 350 EUR/os.,  
od 365. do 61. dne před začátkem propadá záloha,  
od 60. dne před začátkem a při nenastoupení na cestu 95 % ceny.

#### **19.11 Explora Journeys**

##### **Ocean & Penthouse Suites**

do 121. dne před začátkem cesty 5 %,  
od 120. do 91. dne před začátkem cesty 25 %,  
od 90. do 61. dne před začátkem cesty 50 %,  
od 60. do 31. dne před začátkem cesty 75 %,  
od 30. dne před začátkem a při nenastoupení na plavbu 95 % ceny.

##### **Residences**

do 151. dne před začátkem cesty 25 %,  
od 150. do 121. dne před začátkem cesty 45 %,  
od 120. do 91. dne před začátkem cesty 65 %,  
od 90. do 61. dne před začátkem cesty 85 %,  
od 60. dne před začátkem a při nenastoupení na plavbu 95 % ceny.

**19.1 Lety za denně aktualizované ceny, které lze rezervovat jen v kombinaci s pozemní službou**

**a) Lety se společností Condor za základní tarify (kódy SSDB, NSDB, YSDB, OSDB, DSDB a ZSDB), Eurowings, TUIfly, Lufthansa, Austrian Airlines, Swiss/Edelweiss, Brussels Airlines, Qatar Airways a ITA**

po fixní rezervaci 95 % ceny.

**b) Lety se společností Condor při flexibilních tarifech (kódy QSDB, ASDB a CSDB)**

do 29. dne před začátkem cesty EUR 120 na osobu (krátké a středně dlouhé cesty) resp. EUR 160 na osobu (dlouhé cesty),

od 28. dne do 24 hodin před začátkem cesty 45 %,

od 24 hodin před začátkem cesty 95 % ceny.

**c) Lety se společností Condor za zvláštní tarify (kódy HSDB, KSDB, XSDB a ISDB)**

do 89. dne před začátkem cesty 10 %,

od 88. dne do 59. dne před začátkem cesty 20 %,

od 58. dne do 29. dne před začátkem cesty 50 %,

od 28. dne do 15. dne před začátkem cesty 70 %,

od 14. dne před začátkem cesty 80 % ceny.

**d) Lety se společností Air France, Aer Lingus, Emirates a TAP Portugal**

do 27. dne před odletem EUR 75/osoba;

od 26. dne před odletem 95 % ceny.

**19.2 Lety, které lze rezervovat jen v kombinaci s pozemní službou**

**a)** do 42. dne před začátkem cesty 20 %,

od 41. do 30. dne před začátkem cesty 25 %,

od 29. do 22. dne před začátkem cesty 30 %,

od 21. do 15. dne před začátkem cesty 40 %,

od 14. do 7. dne před začátkem cesty 60 %,

od 6. do 3. dne před začátkem cesty 75 %,

od 2. dne před začátkem cesty 80 % ceny.

**b) Lety z Německa se společnostmi Lufthansa, Air Canada, Austrian Airlines, Brussels Airlines,**

**Swiss/Edelweiss a United ve třídě K a L (ve třídě T pro vzdálené destinace a destinace v severní a střední Americe ve třídě P, u letů s United rovněž ve třídě R) a odlety ze Švýcarska ve všech třídách, lety s Air Dolomiti, British Airways do Evropy, Icelandair, Luxair, Skandinavian Airlines, Vueling, Fiji Airways, Scoot a ITA**

po fixní rezervaci 95 % ceny.

**Lety z Rakouska se společnostmi Lufthansa, Air Canada, Austrian Airlines, Brussels Airlines, Swiss/Edelweiss a United do všech vzdálených destinací ve třídě T/K/L/N a P, tak jako všech evropských destinací a destinací v severní Africe ve všech třídách**

po fixní rezervaci 95 % ceny.

**Lety se společností Etihad Airways ve třídě E, U, V a L a lety s Air France, KLM a Delta ve třídě R**

po fixní rezervaci 95 % ceny.

**19.3 Hotely, okružní cesty, krátké cesty, transfery, výlety, aktivní programy, speciální programy, zvláštní služby, balíčky, turistické karty**

do 42. dne před začátkem cesty 20 %,

od 41. do 30. dne před začátkem cesty 35 %,

od 29. do 22. dne před začátkem cesty 45 %,

od 21. do 15. dne před začátkem cesty 55 %,

od 14. do 7. dne před začátkem cesty 75 %,

od 6. dne před začátkem cesty 85 % ceny.

**19.4 Hotely popř. další služby s FLEX tarifem**

do 5. dne před začátkem cesty zdarma,

od 4. dne před začátkem cesty 85 % ceny.

**Pro některé hotely, Lodges a okružní cesty platí odlišné storno podmínky dle systému.**

**19.1 Lety za denně aktualizované ceny, které lze rezervovat jen v kombinaci s pozemní službou**

**a) Lety se společností Condor za základní tarify (kódy SSDB, NSDB, YSDB, OSDB, DSDB a ZSDB), Eurowings, TUIfly, Lufthansa, Austrian Airlines, Swiss/Edelweiss, Brussels Airlines, Qatar Airways a ITA**

po fixní rezervaci 95 % ceny.

**b) Lety se společností Condor při flexibilních tarifech (kódy QSDB, ASDB a CSDB)**

do 29. dne před začátkem cesty EUR 120 na osobu (krátké a středně dlouhé cesty) resp. EUR 160 na osobu (dlouhé cesty),  
od 28. dne do 24 hodin před začátkem cesty 45 %,  
od 24 hodin před začátkem cesty 95 % ceny.

**c) Lety se společností Condor za zvláštní tarify (kódy HSDB, KSDB, XSDB a ISDB)**

do 89. dne před začátkem cesty 10 %,  
od 88. dne do 59. dne před začátkem cesty 20 %,  
od 58. dne do 29. dne před začátkem cesty 50 %,  
od 28. dne do 15. dne před začátkem cesty 70 %,  
od 14. dne před začátkem cesty 80 % ceny.

**d) Lety se společností Air France, Aer Lingus, Emirates a TAP Portugal**

do 27. dne před odletem EUR 75/osoba;  
od 26. dne před odletem 95 % ceny.

**19.2 Lety, které lze rezervovat jen v kombinaci s pozemní službou**

**a)** do 42. dne před začátkem cesty 20 %,  
od 41. do 30. dne před začátkem cesty 25 %,  
od 29. do 22. dne před začátkem cesty 30 %,  
od 21. do 15. dne před začátkem cesty 40 %,  
od 14. do 7. dne před začátkem cesty 60 %,  
od 6. do 3. dne před začátkem cesty 75 %,  
od 2. dne před začátkem cesty 80 % ceny.

**b) Lety z Německa se společnostmi Lufthansa, Air Canada, Austrian Airlines, Brussels Airlines, Swiss/Edelweiss a United ve třídě K a L (ve třídě T pro vzdálené destinace a destinace v severní a střední Americe ve třídě P, u letů s United rovněž ve třídě R) a odlety ze Švýcarska ve všech třídách, lety s Air Dolomiti, British Airways do Evropy, Icelandair, Luxair, Scandinavian Airlines, Vueling, Fiji Airways, Scoot a ITA**

po fixní rezervaci 95 % ceny.

**Lety z Rakouska se společnostmi Lufthansa, Air Canada, Austrian Airlines, Brussels Airlines, Swiss/Edelweiss a United do všech vzdálených destinací ve třídě T/K/L/N a P, tak jako všech evropských destinací a destinací v severní Africe ve všech třídách**

po fixní rezervaci 95 % ceny.

**19.3 Hotely, okružní cesty, krátké cesty, Drifters, transfery a výlety, aktivní programy, speciální programy, speciální služby, Fly-in-Safari, cesty autem, cesty autobusem, vstupenky, okružní plavby, okružní plavby na Nilu, jazykové školy, trajekty, balíčky, turistické karty**

do 42. dne před začátkem cesty 20 %,  
od 41. do 30. dne před začátkem cesty 35 %,  
od 29. do 22. dne před začátkem cesty 45 %,  
od 21. do 15. dne před začátkem cesty 55 %,  
od 14. do 7. dne před začátkem cesty 75 %,  
od 6. dne před začátkem cesty 85 % ceny.

**19.4 Prázdninové domy, apartmány, chaty, obytné vozy, campery, hausbóty, lodě**

do 45. dne před začátkem pronájmu 20 % ceny,  
od 44. do 35. dne před začátkem pronájmu 50 % ceny,  
od 34. dne před začátkem pronájmu 85 % ceny.

**19.5 Hotely popř. další služby s FLEX tarifem**

do 5. dne před začátkem cesty zdarma,  
od 4. dne před začátkem cesty 85 % ceny.

**19.6 Pronájem vozu**

Zahrnuté pojištění kryje náklady za storno do 24 hodin před začátkem pronájmu. Stornování v den začátku pronájmu nebo později nemůže být zohledněno, navrácení ceny za pronájem v tomto případě není možné. Na místě sjednané skutečnosti nejsou platné.

**19.7 DERTOUR vlakové jízdenky (kromě tarifů „Bahn Spar“)**

do 42. dne před začátkem cesty 20 %,  
od 41. do 30. dne před začátkem cesty 35 %,  
od 29. do 22. dne před začátkem cesty 45 %,  
od 21. do 15. dne před začátkem cesty 55 %,  
od 14. do 7. dne před začátkem cesty 75 %,  
od 6. dne před začátkem cesty 85 % ceny.

V den příjezdu 100 % ceny DERTOUR vlakových jízdenek. U „Bahn Spar“ tarifů po fixní rezervaci není možné vrácení peněz.

**19.8 Plavby lodí**

do 42. dne před začátkem cesty 20 %,  
od 41. do 30. dne před začátkem cesty 25 %,  
od 29. do 22. dne před začátkem cesty 30 %,  
od 21. do 15. dne před začátkem cesty 50 %,  
od 14. do 2. dne před začátkem cesty 80 %,  
od 1. dne před naloděním 90 % ceny.

**19.9 Pro některé hotely, okružní cesty, kempy, Lodges a Safari platí odlišné storno podmínky dle systému.**



**19.1 Lety za denně aktualizované ceny, které lze rezervovat jen v kombinaci s pozemní službou**

**a) Lety se společnostmi Condor za základní tarify (kódy SSDB, NSDB, YSDB, OSDB, DSDB a ZSDB), Eurowings, Tuifly, Lufthansa, Austrian Airlines, Brussels Airlines, Swiss/Edelweiss, Qatar Airways a ITA**

po fixní rezervaci 95 % ceny.

**b) Lety se společnostmi Condor při flexibilních tarifech (kódy QSDB, ASDB a CSDB)**

do 29. dne před začátkem cesty EUR 120 na osobu (krátké a středně dlouhé cesty) resp. EUR 160 na osobu (dlouhé cesty),

od 28. dne do 24 hodin před začátkem cesty 45 %,

od 24 hodin před začátkem cesty 95 % ceny.

**c) Lety se společnostmi Condor za zvláštní tarify (kódy HSDB, KSDB, XSDB a ISDB)**

do 89. dne před začátkem cesty 10 %,

od 88. do 59. dne před začátkem cesty 20 %,

od 58. do 29. dne před začátkem cesty 50 %,

od 28. do 15. dne před začátkem cesty 70 %,

od 14. dne před začátkem cesty 80 % ceny.

**d) Lety se společnostmi Air France, Aer Lingus, Emirates**

do 27. dne před odletem EUR 75/osoba;

od 26. dne před odletem 95 % ceny.

**19.2 Lety, které lze rezervovat jen v kombinaci s pozemní službou**

**a) do 42. dne před začátkem cesty 20 %,**

od 41. do 30. dne před začátkem cesty 35 %,

od 29. do 22. dne před začátkem cesty 45 %,

od 21. do 15. dne před začátkem cesty 55 %,

od 14. do 7. dne před začátkem cesty 75 %,

od 6. dne před začátkem cesty 85 % ceny.

**b) Lety a Německa se společnostmi Lufthansa, Air Canada, Austrian Airlines, Brussels Airlines, Swiss/Edelweiss a United ve třídě K a L (ve třídě T pro vzdálené destinace a destinace v severní a střední Americe ve třídě P, u letů s United rovněž ve třídě R) a odlety ze Švýcarska ve všech třídách, lety s Air Dolomiti, British Airways do Evropy, Icelandair, Luxair, Scandinavian Airlines, Vueling, Fiji Airways, Scoot a ITA**

po fixní rezervaci 95 % ceny.

**Lety z Rakouska se společnostmi Lufthansa, Air Canada, Austrian Airlines, Brussels Airlines,**

**Swiss/Edelweiss a United do všech vzdálených destinací ve třídě T/K/L/N a P, tak jako všech evropských destinací a destinací v severní Africe ve všech třídách**

po fixní rezervaci 95 % ceny.

**Lety se společnostmi Etihad Airways ve třídě E, U, V a L a lety s Air France, KLM a Delta ve třídě R**

po fixní rezervaci 95 % ceny.

**19.3 Prázdninové hotely, poznávací cesty autem, balíčky, vstupenky, DERTOUR vlakové jízdenky (kromě tarifů „Bahn Spar“)**

do 42. dne před začátkem cesty 20 %,

od 41. do 30. dne před začátkem cesty 35 %,

od 29. do 22. dne před začátkem cesty 45 %,

od 21. do 15. dne před začátkem cesty 55 %,

od 14. do 7. dne před začátkem cesty 75 %,

od 6. dne před začátkem cesty 85 % ceny.

V den příjezdu 100 % ceny DERTOUR vlakových jízdenek. U „Bahn Spar“ tarifů po fixní rezervaci není možné vrácení peněz.

**19.4 Prázdninové byty, karavany**

do 45. dne před začátkem cesty 20 %,

od 44. do 35. dne před začátkem cesty 50 %,

od 34. dne před začátkem cesty 85 % ceny.

**19.5 Ubytování v EuroParc**

do 93. dne před začátkem cesty 15 %,

od 92. do 45. dne před začátkem cesty 40 %,

od 44. do 35. dne před začátkem cesty 60 %,

od 34. dne před začátkem cesty 90 % ceny.

**19.6 Hotely popř. další služby s FLEX tarifem**

do 5. dne před začátkem cesty zdarma,

od 4. dne před začátkem cesty 85 % ceny.

**19.1 Lety za denně aktualizované ceny, které lze rezervovat jen v kombinaci s pozemní službou**

**a) Lety se společnostmi Condor za základní tarify (kódy SSDB, NSDB, YSDB, OSDB, DSDB a ZSDB), Eurowings, Tuifly, Lufthansa, Austrian Airlines, Brussels Airlines, Swiss/Edelweiss, Qatar Airways a ITA**

po fixní rezervaci 95 % ceny.

**b) Lety se společnostmi Condor při flexibilních tarifech (kódy QSDB, ASDB a CSDB)**

do 29. dne před začátkem cesty EUR 120 na osobu (krátké a středně dlouhé cesty) resp. EUR 160 na osobu (dlouhé cesty),

od 28. dne do 24 hodin před začátkem cesty 45 %,

od 24 hodin před začátkem cesty 95 % ceny.

**c) Lety se společnostmi Condor za zvláštní tarify (kódy HSDB, KSDB, XSDB a ISDB)**

do 89. dne před začátkem cesty 10 %,

od 88. do 59. dne před začátkem cesty 20 %,

od 58. do 29. dne před začátkem cesty 50 %,

od 28. do 15. dne před začátkem cesty 70 %,

od 14. dne před začátkem cesty 80 % ceny.

**d) Lety se společnostmi Air France, Aer Lingus, Emirates**

do 27. dne před odletem EUR 75/osoba;

od 26. dne před odletem 95 % ceny.

**19.2 Lety, které lze rezervovat jen v kombinaci s pozemní službou**

**a) do 42. dne před začátkem cesty 20 %,**

od 41. do 30. dne před začátkem cesty 35 %,

od 29. do 22. dne před začátkem cesty 45 %,

od 21. do 15. dne před začátkem cesty 55 %,

od 14. do 7. dne před začátkem cesty 75 %,

od 6. dne před začátkem cesty 85 % ceny.

**b) Lety a Německa se společnostmi Lufthansa, Air Canada, Austrian Airlines, Brussels Airlines, Swiss/Edelweiss a United ve třídě K a L (ve třídě T pro vzdálené destinace a destinace v severní a střední Americe ve třídě P, u letů s United rovněž ve třídě R)**

a odlety ze Švýcarska ve všech třídách, lety s Air Dolomiti, British Airways do Evropy, Icelandair, Luxair, Scandinavian Airlines, Vueling, Fiji Airways, Scoot a ITA

po fixní rezervaci 95 % ceny.

**Lety z Rakouska se společnostmi Lufthansa, Air Canada, Austrian Airlines, Brussels Airlines, Swiss/Edelweiss a United do všech vzdálených destinací ve třídě T/K/L/N a P, tak jako všech evropských destinací a destinací v severní Africe ve všech třídách**

po fixní rezervaci 95 % ceny.

**Lety se společnostmi Etihad Airways ve třídě E, U, V a L a lety s Air France, KLM a Delta ve třídě R**

po fixní rezervaci 95 % ceny.

**19.3 Hotely, jednotlivé služby, DERTOOUR vlakové jízdenky (kromě tarifu „Bahn Spar“)**

do 42. dne před začátkem cesty 20 %,

od 41. do 30. dne před začátkem cesty 35 %,

od 29. do 22. dne před začátkem cesty 45 %,

od 21. do 15. dne před začátkem cesty 55 %,

od 14. do 7. dne před začátkem cesty 75 %,

od 6. dne před začátkem cesty 85 % ceny.

V den jízdy 100 % z ceny DERTOOUR vlakové jízdenky. „Bahn Spar“ tarify: po zpevnění rezervace není možné vrácení peněz.

**19.4 Hotely popř. další služby s FLEX tarifem**

do 5. dne před začátkem cesty zdarma,

od 4. dne před začátkem cesty 85 % ceny.

**19.5 Vstupenky, výlety, City Cards a transfery**

platí odlišné storno podmínky dle systému.

**19.6 Skupinové rezervace**

Pro skupiny od 15 osob platí odlišné storno podmínky.

Prosím informujte se ve své cestovní kanceláři.

**19.1 Lety za denně aktualizované ceny, které lze rezervovat jen v kombinaci s pozemní službou**

**a) Lety se společnostmi Condor za základní tarify (kódy SSDB, NSDB, YSDB, OSDB, DSDB a ZSDB), Eurowings, Tuifly, Lufthansa, Austrian Airlines, Brussels Airlines, Swiss/Edelweiss, Qatar Airways a ITA**

po fixní rezervaci 95 % ceny.

**b) Lety se společnostmi Condor při flexibilních tarifech (kódy QSDB, ASDB a CSDB)**

do 29. dne před začátkem cesty EUR 120 na osobu (krátké a středně dlouhé cesty) resp. EUR 160 na osobu (dlouhé cesty),

od 28. dne do 24 hodin před začátkem cesty 45 %,

od 24 hodin před začátkem cesty 95 % ceny.

**c) Lety se společnostmi Condor za zvláštní tarify (kódy HSDB, KSDB, XSDB a ISDB)**

do 89. dne před začátkem cesty 10 %,

od 88. do 59. dne před začátkem cesty 20 %,

od 58. do 29. dne před začátkem cesty 50 %,

od 28. do 15. dne před začátkem cesty 70 %,

od 14. dne před začátkem cesty 80 % ceny.

**d) Lety se společnostmi Air France, Aer Lingus, Emirates**

do 27. dne před odletem EUR 75/osoba;

od 26. dne před odletem 95 % ceny.

**19.2 Lety, které lze rezervovat jen v kombinaci s pozemní službou**

**a) do 42. dne před začátkem cesty 20 %,**

od 41. do 30. dne před začátkem cesty 35 %,

od 29. do 22. dne před začátkem cesty 45 %,

od 21. do 15. dne před začátkem cesty 55 %,

od 14. do 7. dne před začátkem cesty 75 %,

od 6. dne před začátkem cesty 85 % ceny.

**b) Lety a Německa se společnostmi Lufthansa, Air Canada, Austrian Airlines, Brussels Airlines, Swiss/Edelweiss a United ve třídě K a L (ve třídě T pro vzdálené destinace a destinace v severní a střední Americe ve třídě P, u letů s United rovněž ve třídě R) a odlety ze Švýcarska ve všech třídách, lety s Air Dolomiti, British Airways do Evropy, Icelandair, Luxair, Scandinavian Airlines, Vueling, Fiji Airways, Scoot a ITA po fixní rezervaci 95 % ceny.**

**Lety z Rakouska se společnostmi Lufthansa, Air Canada, Austrian Airlines, Brussels Airlines,**

**Swiss/Edelweiss a United do všech vzdálených destinací ve třídě T/K/L/N a P, tak jako všech evropských destinací a destinací v severní Africe ve všech třídách**

po fixní rezervaci 95 % ceny.

**Lety se společnostmi Etihad Airways ve třídě E, U, V a L a lety s Air France, KLM a Delta ve třídě R**

po fixní rezervaci 95 % ceny.

**19.3 Rodinné hotely, městské hotely, multiaktivní programy, balíčky, transfery, DERTOUR vlakové jízdenky (kromě „Bahn Spar“ tarifů)**

do 42. dne před začátkem cesty 20 %,

od 41. do 30. dne před začátkem cesty 35 %,

od 29. do 22. dne před začátkem cesty 45 %,

od 21. do 15. dne před začátkem cesty 55 %,

od 14. do 7. dne před začátkem cesty 75 %,

od 6. dne před začátkem cesty 85 % ceny.

V den příjezdu 100 % ceny DERTOUR vlakových jízdenek.

U „Bahn Spar“ tarifů po fixní rezervaci není možné vrácení peněz.

**19.4 Prázdninové byty, chaty, apartmány, hausbóty**

do 45. dne před začátkem cesty 20 %,

od 44. do 35. dne před začátkem cesty 50 %,

od 34. dne před začátkem cesty 85 % ceny.

**19.5 Cyklistické a turistické cesty, aktivní tábory**

do 42. dne před začátkem cesty 20 %,

od 41. do 30. dne před začátkem cesty 25 %,

od 29. do 22. dne před začátkem cesty 30 %,

od 21. do 8. dne před začátkem cesty 50 %,

od 7. do 3. dne před začátkem cesty 60 %,

od 2. dne před začátkem cesty 80 % ceny.

**19.6 Ubytování v EuroParc**

do 93. dne před začátkem cesty 15 %,

od 92. do 45. dne před začátkem cesty 40 %,

od 44. do 35. dne před začátkem cesty 60 %,

od 34. dne před začátkem cesty 90 % ceny.

**19.7 Vstupenky**

Za vstupenky a prohlídkové trasy je účtován storno poplatek ve výši 100 % ceny.

**19.8 Hotely popř. další služby s FLEX tarifem**

do 5. dne před začátkem cesty zdarma,

od 4. dne před začátkem cesty 85 % ceny.



**19.1 Lety za denně aktualizované ceny, které lze rezervovat jen v kombinaci s pozemní službou**

**a) Lety se společností Condor za základní tarify (kódy SSDB, NSDB, YSDB, OSDB, DSDB a ZSDB), Eurowings, Tuifly, Lufthansa, Austrian Airlines, Brussels Airlines, Swiss/Edelweiss, Qatar Airways a ITA**

po fixní rezervaci 95 % ceny.

**b) Lety se společností Condor při flexibilních tarifech (kódy QSDB, ASDB a CSDB)**

do 29. dne před začátkem cesty EUR 120 na osobu (krátké a středně dlouhé cesty) resp. EUR 160 na osobu (dlouhé cesty),

od 28. dne do 24 hodin před začátkem cesty 45 %,

od 24 hodin před začátkem cesty 95 % ceny.

**c) Lety se společností Condor za zvláštní tarify (kódy HSDB, KSDB, XSDB a ISDB)**

do 89. dne před začátkem cesty 10 %,

od 88. do 59. dne před začátkem cesty 20 %,

od 58. do 29. dne před začátkem cesty 50 %,

od 28. do 15. dne před začátkem cesty 70 %,

od 14. dne před začátkem cesty 80 % ceny.

**d) Lety se společností Air France, Aer Lingus, Emirates**

do 27. dne před odletem EUR 75/osoba;

od 26. dne před odletem 95 % ceny.

**19.2 Lety, které lze rezervovat jen v kombinaci s pozemní službou**

**a) do 42. dne před začátkem cesty 20 %,**

od 41. do 30. dne před začátkem cesty 35 %,

od 29. do 22. dne před začátkem cesty 45 %,

od 21. do 15. dne před začátkem cesty 55 %,

od 14. do 7. dne před začátkem cesty 75 %,

od 6. dne před začátkem cesty 85 % ceny.

**b) Lety a Německa se společnostmi Lufthansa, Air Canada, Austrian Airlines, Brussels Airlines, Swiss/Edelweiss a United ve třídě K a L (ve třídě T pro vzdálené destinace a destinace v severní a střední Americe ve třídě P, u letů s United rovněž ve třídě R) a odlety ze Švýcarska ve všech třídách, lety s Air Dolomiti, British Airways do Evropy, Icelandair, Luxair, Scandinavian Airlines, Vueling, Fiji Airways, Scoot a ITA**

po fixní rezervaci 95 % ceny.

Lety z Rakouska se společnostmi Lufthansa, Air Canada, Austrian Airlines, Brussels Airlines, Swiss/Edelweiss a United do všech vzdálených destinací ve třídě T/K/L/N a P, tak jako všech evropských destinací a destinací v severní Africe ve všech třídách

po fixní rezervaci 95 % ceny.

**Lety se společností Etihad Airways ve třídě E, U, V a L a lety s Air France, KLM a Delta ve třídě R**

po fixní rezervaci 95 % ceny.

**19.3 Rezervace hotelů, prázdninové domy a byty, jednotlivé rezervace, DERTOUR vlakové jízdenky (jen tarif „Bahn Flex“ po fixní rezervaci od 1.4.22)**

do 42. dne před začátkem cesty 20 %,

od 41. do 30. dne před začátkem cesty 35 %,

od 29. do 22. dne před začátkem cesty 45 %,

od 21. do 15. dne před začátkem cesty 55 %,

od 14. do 7. dne před začátkem cesty 75 %,

od 6. dne před začátkem cesty 85 % ceny.

DERTOUR vlakové jízdenky po fixní rezervaci do 31.3.22 10 EUR za osobu. V den příjezdu 100 % ceny DERTOUR vlakových jízdenek. U „Bahn Flex“ tarifů po fixní rezervaci od 1.4.22 není možné vrácení peněz.

**19.4 Ubytování v EuroParc**

do 93. dne před začátkem cesty 15 %,

od 92. do 45. dne před začátkem cesty 40 %,

od 44. do 35. dne před začátkem cesty 60 %,

od 34. dne před začátkem cesty 90 % ceny.

**19.5 Hotely popř. další služby s FLEX tarifem**

do 5. dne před začátkem cesty zdarma,

od 4. dne před začátkem cesty 85 % ceny.

**19.6 Vstupenky / výlety / transfery**

Na výlety a transferové služby platí odlišné storno podmínky dle rezervačního systému. Na vstupenky po vystavení vouchera platí storno poplatek 100 %.

**19.1 Lety za denně aktualizované ceny, které lze rezervovat jen v kombinaci s pozemní službou**

**a) Lety se společnostmi Condor za základní tarify (kódy SSDB, NSDB, YSDB, OSDB, DSDB a ZSDB), Eurowings, TUIfly, Lufthansa, Austrian Airlines, Swiss/Edelweiss, Brussels Airlines, Qatar Airways a ITA**

po fixní rezervaci 95 % ceny.

**b) Lety se společnostmi Condor při flexibilních tarifech (kódy QSDB, ASDB a CSDB)**

do 29. dne před začátkem cesty EUR 120 na osobu (krátké a středně dlouhé cesty) resp. EUR 160 na osobu (dlouhé cesty),

od 28. dne do 24 hodin před začátkem cesty 45 %,

od 24 hodin před začátkem cesty 95 % ceny.

**c) Lety se společnostmi Condor za zvláštní tarify (kódy HSDB, KSDB, XSDB a ISDB)**

do 89. dne před začátkem cesty 10 %,

od 88. dne do 59. dne před začátkem cesty 20 %,

od 58. dne do 29. dne před začátkem cesty 50 %,

od 28. dne do 15. dne před začátkem cesty 70 %,

od 14. dne před začátkem cesty 80 % ceny.

**d) Lety se společnostmi Air France, Aer Lingus, Emirates a TAP Portugal**

do 27. dne před odletem EUR 75/osoba;

od 26. dne před odletem 95 % ceny.

**19.2 Lety, které lze rezervovat jen v kombinaci s pozemní službou**

**a) do 42. dne před začátkem cesty 20 %,**

od 41. do 30. dne před začátkem cesty 25 %,

od 29. do 22. dne před začátkem cesty 30 %,

od 21. do 15. dne před začátkem cesty 40 %,

od 14. do 7. dne před začátkem cesty 60 %,

od 6. do 3. dne před začátkem cesty 75 %,

od 2. dne před začátkem cesty 80 % ceny.

**b) Lety z Německa se společnostmi Lufthansa, Air Canada, Austrian Airlines, Brussels Airlines, Swiss/Edelweiss a United ve třídě K a L (ve třídě T pro vzdálené destinace a destinace v severní a střední**

**America ve třídě P, u letů s United rovněž ve třídě R) a odlety ze Švýcarska ve všech třídách, lety s Air Dolomiti, British Airways do Evropy, Icelandair, Luxair, Skandinavian Airlines, Vueling, Fiji Airways, Scoot a ITA**

po fixní rezervaci 95 % ceny.

**Lety z Rakouska se společnostmi Lufthansa, Air Canada, Austrian Airlines, Brussels Airlines, Swiss/Edelweiss a United do všech vzdálených destinací ve třídě T/K/L/N a P, tak jako všech evropských destinací a destinací v severní Africe ve všech třídách**

po fixní rezervaci 95 % ceny.

**Lety se společnostmi Etihad Airways ve třídě E, U, V a L a lety s Air France, KLM a Delta ve třídě R**

po fixní rezervaci 95 % ceny.

**19.3 Hotely, cesty autem, okružní cesty, okružní plavby, Island Hopping, transfery, DERTOUR vlakové jízdenky (kromě tarifu „Bahn Spar“)**

do 42. dne před začátkem cesty 20 %,

od 41. do 30. dne před začátkem cesty 35 %,

od 29. do 22. dne před začátkem cesty 45 %,

od 21. do 15. dne před začátkem cesty 55 %,

od 14. do 7. dne před začátkem cesty 75 %,

od 6. dne před začátkem cesty 85 % ceny.

V den zahájení cesty 100 % ceny DERTOUR vlakové jízdenky.

„Bahn Spar“ tarify: po fixní rezervaci není možné vrácení peněz.

**19.4 Prázdninové domy**

do 45. dne před začátkem pronájmu 20 % ceny,

od 44. do 35. dne před začátkem pronájmu 50 % ceny,

od 34. dne před začátkem pronájmu 85 % ceny.

**19.5 Hotely popř. další služby s FLEX tarifem**

do 5. dne před začátkem cesty zdarma,

od 4. dne před začátkem cesty 85 % ceny.

**19.1 Lety za denně aktualizované ceny, které lze rezervovat jen v kombinaci s pozemní službou**

**a) Lety se společností Condor za základní tarify (kódy SSDB, NSDB, YSDB, OSDB, DSDB a ZSDB), Eurowings, TUIfly, Lufthansa, Austrian Airlines, Swiss/Edelweiss, Brussels Airlines, Qatar Airways a ITA**

po fixní rezervaci 95 % ceny.

**b) Lety se společností Condor při flexibilních tarifech (kódy QSDB, ASDB a CSDB)**

do 29. dne před začátkem cesty EUR 120 na osobu (krátké a středně dlouhé cesty) resp. EUR 160 na osobu (dlouhé cesty),

od 28. dne do 24 hodin před začátkem cesty 45 %,

od 24 hodin před začátkem cesty 95 % ceny.

**c) Lety se společností Condor za zvláštní tarify (kódy HSDB, KSDB, XSDB a ISDB)**

do 89. dne před začátkem cesty 10 %,

od 88. dne do 59. dne před začátkem cesty 20 %,

od 58. dne do 29. dne před začátkem cesty 50 %,

od 28. dne do 15. dne před začátkem cesty 70 %,

od 14. dne před začátkem cesty 80 % ceny.

**d) Lety se společností Air France, Aer Lingus, Emirates a TAP Portugal**

do 27. dne před odletem EUR 75/osoba;

od 26. dne před odletem 95 % ceny.

**19.2 Lety, které lze rezervovat jen v kombinaci s pozemní službou**

**a) do 42. dne před začátkem cesty 20 %,**

od 41. do 30. dne před začátkem cesty 25 %,

od 29. do 22. dne před začátkem cesty 30 %,

od 21. do 15. dne před začátkem cesty 40 %,

od 14. do 7. dne před začátkem cesty 60 %,

od 6. do 3. dne před začátkem cesty 75 %,

od 2. dne před začátkem cesty 80 % ceny.

**b) Lety z Německa se společnostmi Lufthansa, Air Canada, Austrian Airlines, Brussels Airlines, Swiss/Edelweiss a United ve třídě K a L (ve třídě T pro vzdálené destinace a destinace v severní a střední Americe ve třídě P, u letů s United rovněž ve třídě R) a odlety ze Švýcarska ve všech třídách, lety s Air Dolomiti, British Airways do Evropy, Icelandair, Luxair, Scandinavian Airlines, Vueling, Fiji Airways, Scoot a ITA po fixní rezervaci 95 % ceny.**

**Lety z Rakouska se společnostmi Lufthansa, Air Canada, Austrian Airlines, Brussels Airlines, Swiss/Edelweiss a United do všech vzdálených destinací ve třídě T/K/L/N a**

**P, tak jako všech evropských destinací a destinací v severní Africe ve všech třídách**

po fixní rezervaci 95 % ceny.

**Lety se společností Etihad Airways ve třídě E, U, V a L a lety s Air France, KLM a Delta ve třídě R**

po fixní rezervaci 95 % ceny.

**19.3 Hotely, aktivní programy, okružní cesty, výlety, transfery, speciální služby**

do 42. dne před začátkem cesty 20 %,

od 41. do 30. dne před začátkem cesty 35 %,

od 29. do 22. dne před začátkem cesty 45 %,

od 21. do 15. dne před začátkem cesty 55 %,

od 14. do 7. dne před začátkem cesty 75 %,

od 6. dne před začátkem cesty 85 % ceny.

**Pro všechny hotely na Tenerife, ve Spojených Arabských Emirátech, Ománu a jižní Africe platí následující odlišné storno poplatky:**

do 45. dne před začátkem cesty 25 %,

od 44. do 30. dne před začátkem cesty 45 %,

od 29. do 15. dne před začátkem cesty 55 %,

od 14. dne před začátkem cesty 85 % ceny.

**19.4 Prázdninové domy, apartmány, chaty, obytné vozy, campery, hausbóty, lodě**

do 45. dne před začátkem pronájmu 20 % ceny,

od 44. do 35. dne před začátkem pronájmu 50 % ceny,

od 34. dne před začátkem pronájmu 85 % ceny.

**19.5 Hotely popř. další služby s FLEX tarifem**

do 5. dne před začátkem cesty zdarma,

od 4. dne před začátkem cesty 85 % ceny.

**19.6 Pronájem vozu**

Zahrnuté pojištění kryje náklady za storno do 24 hodin před začátkem pronájmu. Stornování v den začátku pronájmu nebo později nemůže být zohledněno, navrácení ceny za pronájem v tomto případě není možné. Na místě sjednané skutečnosti nejsou platné.

**19.7 Golfové služby**

do 45. dne před začátkem služby 25 %,

44. až 35. den před začátkem služby 50 %,

od 34. dne před začátkem služby 100 %.

**19.8 Golfové skupiny**

Pro skupiny mohou platit odlišné storno podmínky a být vyžadovány vyšší zálohy.

**19.1 Storno podmínky k jednotlivým cestovním službám z katalogu:**

do 42. dne před začátkem cesty 20 %,  
od 41. do 30. dne před začátkem cesty 35 %,  
od 29. do 22. dne před začátkem cesty 45 %,  
od 21. do 15. dne před začátkem cesty 55 %,  
od 14. do 7. dne před začátkem cesty 75 %,  
od 6. dne před začátkem cesty a při nenastoupení cesty 85 % ceny.

**19.2 U programů, které obsahují okružní plavbu, platí odlišné storno podmínky:**

do 42 dní před začátkem cesty 20 %,  
od 41. do 30. dne před začátkem cesty 25 %,  
od 29. do 22. dne před začátkem cesty 30 %,  
od 21. do 15. dne před začátkem cesty 50 %,  
od 14. do 2. dne před začátkem cesty 80 %,  
od 1 dne před začátkem cesty 90 % ceny.  
Pro některé okružní plavby mohou platit odlišné storno podmínky. Tyto Vám budou sděleny v nabídce.

**Europa in kleinen Gruppen 07/21-10/22****DERTOUR****19.1 Lety za denně aktualizované ceny, které lze rezervovat jen v kombinaci s pozemní službou**

**a) Lety se společností Condor za základní tarify (kódy SSDB, NSDB, YSDB, OSDB, DSDB a ZSDB), Eurowings, TUIfly, Lufthansa, Austrian Airlines, Swiss/Edelweiss, Brussels Airlines, Qatar Airways a ITA**

po fixní rezervaci 95 % ceny.

**b) Lety se společností Condor při flexibilních tarifech (kódy QSDB, ASDB a CSDB)**

do 29. dne před začátkem cesty EUR 120 na osobu (krátké a středně dlouhé cesty) resp. EUR 160 na osobu (dlouhé cesty),  
od 28. dne do 24 hodin před začátkem cesty 45 %,  
od 24 hodin před začátkem cesty 95 % ceny.

**c) Lety se společností Condor za zvláštní tarify (kódy HSDB, KSDB, XSDB a ISDB)**

do 89. dne před začátkem cesty 10 %,  
od 88. dne do 59. dne před začátkem cesty 20 %,  
od 58. dne do 29. dne před začátkem cesty 50 %,  
od 28. dne do 15. dne před začátkem cesty 70 %,  
od 14. dne před začátkem cesty 80 % ceny.

**d) Lety se společností Air France, Aer Lingus, Emirates a TAP Portugal**

do 27. dne před odletem EUR 75/osoba;  
od 26. dne před odletem 95 % ceny.

**19.2 Lety, které lze rezervovat jen v kombinaci s pozemní službou**

**a)** do 42. dne před začátkem cesty 20 %,  
od 41. do 30. dne před začátkem cesty 25 %,  
od 29. do 22. dne před začátkem cesty 30 %,  
od 21. do 15. dne před začátkem cesty 40 %,  
od 14. do 7. dne před začátkem cesty 60 %,  
od 6. do 3. dne před začátkem cesty 75 %,  
od 2. dne před začátkem cesty 80 % ceny.

**b) Lety z Německa se společnostmi Lufthansa, Air Canada, Austrian Airlines, Brussels Airlines, Swiss/Edelweiss a**

**United ve třídě K a L (ve třídě T pro vzdálené destinace a destinace v severní a střední Americe ve třídě P, u letů s United rovněž ve třídě R) a odlety ze Švýcarska ve všech třídách, lety s Air Dolomiti, British Airways do Evropy, Icelandair, Luxair, Skandinavian Airlines, Vueling, Fiji Airways, Scoot a ITA**

po fixní rezervaci 95 % ceny.

**Lety z Rakouska se společnostmi Lufthansa, Air Canada, Austrian Airlines, Brussels Airlines, Swiss/Edelweiss a United do všech vzdálených destinací ve třídě T/K/L/N a P, tak jako všech evropských destinací a destinací v severní Africe ve všech třídách**

po fixní rezervaci 95 % ceny.

**19.3 Hotely, okružní cesty, krátké cesty, transfery a výlety, aktivní programy, speciální programy, speciální služby, Fly-in-Safari, cesty autem, cesty autobusem, vstupenky, okružní plavby, okružní plavby na Nilu, jazykové školy, trajekty, Drifters, balíčky, turistické karty, poznávací cesty formou výletů z jednoho výchozího bodu (Standortreisen)**

do 42. dne před začátkem cesty 20 %,  
od 41. do 30. dne před začátkem cesty 35 %,  
od 29. do 22. dne před začátkem cesty 45 %,  
od 21. do 15. dne před začátkem cesty 55 %,  
od 14. do 7. dne před začátkem cesty 75 %,  
od 6. dne před začátkem cesty a při nenastoupení cesty 85 % ceny.

**19.4 U programů, které obsahují okružní plavbu, platí odlišné storno podmínky:**

do 42 dní před začátkem cesty 20 %,  
od 41. do 30. dne před začátkem cesty 25 %,  
od 29. do 22. dne před začátkem cesty 30 %,  
od 21. do 15. dne před začátkem cesty 50 %,  
od 14. do 2. dne před začátkem cesty 80 %,  
od 1 dne před začátkem cesty 90 % ceny.



**19.1 Lety za denně aktualizované ceny, které lze rezervovat jen v kombinaci s pozemní službou**

**a) Lety se společnostmi Condor za základní tarify (kódy SSDB, NSDB, YSDB, OSDB, DSDB a ZSDB), Eurowings, TUIfly, Lufthansa, Austrian Airlines, Swiss/Edelweiss, Brussels Airlines, Qatar Airways a ITA**

po fixní rezervaci 95 % ceny.

**b) Lety se společnostmi Condor při flexibilních tarifech (kódy QSDB, ASDB a CSDB)**

do 29. dne před začátkem cesty EUR 120 na osobu (krátké a středně dlouhé cesty) resp. EUR 160 na osobu (dlouhé cesty),

od 28. dne do 24 hodin před začátkem cesty 45 %,

od 24 hodin před začátkem cesty 95 % ceny.

**c) Lety se společnostmi Condor za zvláštní tarify (kódy HSDB, KSDB, XSDB a ISDB)**

do 89. dne před začátkem cesty 10 %,

od 88. dne do 59. dne před začátkem cesty 20 %,

od 58. dne do 29. dne před začátkem cesty 50 %,

od 28. dne do 15. dne před začátkem cesty 70 %,

od 14. dne před začátkem cesty 80 % ceny.

**d) Lety se společnostmi Air France, Aer Lingus, Emirates a TAP Portugal**

do 27. dne před odletem EUR 75/osoba;

od 26. dne před odletem 95 % ceny.

**19.2 Lety, které lze rezervovat jen v kombinaci s pozemní službou**

**a) do 42. dne před začátkem cesty 20 %,**

od 41. do 30. dne před začátkem cesty 25 %,

od 29. do 22. dne před začátkem cesty 30 %,

od 21. do 15. dne před začátkem cesty 40 %,

od 14. do 7. dne před začátkem cesty 60 %,

od 6. do 3. dne před začátkem cesty 75 %,

od 2. dne před začátkem cesty 80 % ceny.

**b) Lety z Německa se společnostmi Lufthansa, Air Canada, Austrian Airlines, Brussels Airlines, Swiss/Edelweiss a United ve třídě K a L (ve třídě T pro vzdálené destinace a destinace v severní a střední Americe ve třídě P, u letů s United rovněž ve třídě R) a odlety ze Švýcarska ve všech třídách, lety s Air Dolomiti, British Airways do Evropy, Icelandair, Luxair, Scandinavian Airlines, Vueling, Fiji Airways, Scoot a ITA**

po fixní rezervaci 95 % ceny.

Lety z Rakouska se společnostmi Lufthansa, Air Canada, Austrian Airlines, Brussels Airlines, Swiss/Edelweiss a United do všech vzdálených destinací ve třídě T/K/L/N a P, tak jako všech evropských destinací a destinací v severní Africe ve všech třídách

po fixní rezervaci 95 % ceny.

**19.3 Hotely, okružní cesty, krátké cesty, transfery a výlety, aktivní programy, speciální programy, speciální služby, Fly-in-Safari, cesty autem, cesty autobusem, vstupenky, okružní plavby, okružní plavby na Nilu, jazykové školy, trajekty, Drifters, balíčky, turistické karty**

do 42. dne před začátkem cesty 20 %,

od 41. do 30. dne před začátkem cesty 35 %,

od 29. do 22. dne před začátkem cesty 45 %,

od 21. do 15. dne před začátkem cesty 55 %,

od 14. do 7. dne před začátkem cesty 75 %,

od 6. dne před začátkem cesty 85 % ceny.

**19.4 Hotely popř. další služby s FLEX tarifem**

do 5. dne před začátkem cesty zdarma,

od 4. dne před začátkem cesty 85 % ceny.

**19.5 Pronájem vozu**

Zahrnuté pojištění kryje náklady za storno do 24 hodin před začátkem pronájmu. Stornování v den začátku pronájmu nebo později nemůže být zohledněno, navrácení ceny za pronájem v tomto případě není možné. Na místě sjednané skutečnosti nejsou platné.

**19.6 Plavby lodí**

do 42. dne před začátkem cesty 20 %,

od 41. do 30. dne před začátkem cesty 25 %,

od 29. do 22. dne před začátkem cesty 30 %,

od 21. do 15. dne před začátkem cesty 50 %,

od 14. do 2. dne před začátkem cesty 80 %,

od 1. dne před naloděním 90 % ceny.

**19.1 Lety za denně aktualizované ceny, které lze rezervovat jen v kombinaci s pozemní službou**

**a) Lety se společnostmi Condor za základní tarify (kódy SSDB, NSDB, YSDB, OSDB, DSDB a ZSDB), Eurowings, TUIfly, Lufthansa, Austrian Airlines, Swiss/Edelweiss, Brussels Airlines, Qatar Airways a ITA**

po fixní rezervaci 95 % ceny.

**b) Lety se společnostmi Condor při flexibilních tarifech (kódy QSDB, ASDB a CSDB)**

do 29. dne před začátkem cesty EUR 120 na osobu (krátké a středně dlouhé cesty) resp. EUR 160 na osobu (dlouhé cesty),

od 28. dne do 24 hodin před začátkem cesty 45 %,

od 24 hodin před začátkem cesty 95 % ceny.

**c) Lety se společnostmi Condor za zvláštní tarify (kódy HSDB, KSDB, XSDB a ISDB)**

do 89. dne před začátkem cesty 10 %,

od 88. dne do 59. dne před začátkem cesty 20 %,

od 58. dne do 29. dne před začátkem cesty 50 %,

od 28. dne do 15. dne před začátkem cesty 70 %,

od 14. dne před začátkem cesty 80 % ceny.

**d) Lety se společnostmi Air France, Aer Lingus, Emirates a TAP Portugal**

do 27. dne před odletem EUR 75/osoba;

od 26. dne před odletem 95 % ceny.

**19.2 Lety, které lze rezervovat jen v kombinaci s pozemní službou**

**a) do 42. dne před začátkem cesty 20 %,**

od 41. do 30. dne před začátkem cesty 25 %,

od 29. do 22. dne před začátkem cesty 30 %,

od 21. do 15. dne před začátkem cesty 40 %,

od 14. do 7. dne před začátkem cesty 60 %,

od 6. do 3. dne před začátkem cesty 75 %,

od 2. dne před začátkem cesty 80 % ceny.

**b) Lety z Německa se společnostmi Lufthansa, Air Canada, Austrian Airlines, Brussels Airlines, Swiss/Edelweiss a United ve třídě K a L (ve třídě T pro vzdálené destinace a destinace v severní a střední Americe ve třídě P, u letů s United rovněž ve třídě R)**

a odlety ze Švýcarska ve všech třídách, lety s Air Dolomiti, British Airways do Evropy, Icelandair, Luxair, Scandinavian Airlines, Vueling, Fiji Airways, Scoot a ITA

po fixní rezervaci 95 % ceny.

**Lety z Rakouska se společnostmi Lufthansa, Air Canada, Austrian Airlines, Brussels Airlines, Swiss/Edelweiss a United do všech vzdálených destinací ve třídě T/K/L/N a P, tak jako všech evropských destinací a destinací v severní Africe ve všech třídách**

po fixní rezervaci 95 % ceny.

**Lety se společnostmi Etihad Airways ve třídě E, U, V a L a lety s Air France, KLM a Delta ve třídě R**

po fixní rezervaci 95 % ceny.

**19.3 Hotely, cesty autem, okružní cesty, výlety, vstupenky a transfery, CityNightLine, Sprachcaffe Kalábie, zážitkové programy, DERTOURL vlakové jízdenky (kromě tarifu „Bahn Spar“) a TGV/ICE do Francie**

do 42. dne před začátkem cesty 20 %,

od 41. do 30. dne před začátkem cesty 35 %,

od 29. do 22. dne před začátkem cesty 45 %,

od 21. do 15. dne před začátkem cesty 55 %,

od 14. do 7. dne před začátkem cesty 75 %,

od 6. dne před začátkem cesty 85 % ceny.

V den zahájení cesty 100 % ceny DERTOURL vlakové jízdenky. „Bahn Spar“ tarify: po fixní rezervaci není možné vrácení peněz.

**19.4 Prázdninové domy a hausbóty**

do 45. dne před začátkem pronájmu 20 % ceny,

od 44. do 35. dne před začátkem pronájmu 50 % ceny,

od 34. dne před začátkem pronájmu 85 % ceny.

**19.5 Hotely popř. další služby s FLEX tarifem**

do 5. dne před začátkem cesty zdarma,

od 4. dne před začátkem cesty 85 % ceny.

**19.1 Lety za denně aktualizované ceny, které lze rezervovat jen v kombinaci s pozemní službou**

**a) Lety se společností Condor za základní tarify (kódy SSDB, NSDB, YSDB, OSDB, DSDB a ZSDB), Eurowings, TUIfly, Lufthansa, Austrian Airlines, Brussels Airlines, Swiss/Edelweiss, Qatar Airways a ITA**

po fixní rezervaci 95 % ceny.

**b) Lety se společností Condor při flexibilních tarifech (kódy QSDB, ASDB a CSDB)**

do 29. dne před začátkem cesty EUR 120 na osobu (krátké a středně dlouhé cesty) resp. EUR 160 na osobu (dlouhé cesty),  
od 28. dne do 24 hodin před začátkem cesty 45 %,

od 24 hodin před začátkem cesty 95 % ceny.

**c) Lety se společností Condor za zvláštní tarify (kódy HSDB, KSDB, XSDB a ISDB)**

do 89. dne před začátkem cesty 10 %,

od 88. do 59. dne před začátkem cesty 20 %,

od 58. do 29. dne před začátkem cesty 50 %,

od 28. do 15. dne před začátkem cesty 70 %,

od 14. dne před začátkem cesty 80 % ceny.

**d) Lety se společností Air France, Aer Lingus a Emirates**

do 27. dne před odletem EUR 75/osoba;

od 26. dne před odletem 95 % ceny.

**19.2 Lety, které lze rezervovat jen v kombinaci s pozemní službou**

**a) do 42. dne před začátkem cesty 20 %,**

od 41. do 30. dne před začátkem cesty 35 %,

od 29. do 22. dne před začátkem cesty 45 %,

od 21. do 15. dne před začátkem cesty 55 %,

od 14. do 7. dne před začátkem cesty 75 %,

od 6. dne před začátkem cesty 85 % ceny.

**b) Lety z Německa se společnostmi Lufthansa, Air Canada, Austrian Airlines, Brussels Airlines, Swiss/Edelweiss a United ve třídě K a L (u vzdálených destinací navíc ve třídě T, do severní a střední Ameriky navíc ve třídě P a u letů s United rovněž ve třídě R) a odlety ze Švýcarska ve všech třídách, British Airways do Evropy, lety s Air Dolomiti, Icelandair, Luxair, Skandinavian Airlines, Vueling, Fiji Airways, Scoot a ITA:**

po fixní rezervaci 95 % ceny.

**Pro odlety z Rakouska se společnostmi Lufthansa, Air Canada, Austrian Airlines, Brussels Airlines, Swiss/Edelweiss a United do všech vzdálených destinací ve třídě K/L/T/N a P, stejně jako do všech destinací v Evropě a severní Africe ve všech třídách:**

po fixní rezervaci 95 % ceny.

**Lety s Etihad Airways ve třídě E/U/V a L a lety s Air France, KLM a Delta ve třídě R:**

po fixní rezervaci 95 % ceny.

**19.3 Hotely, apartmány, prázdninové byty, okružní cesty autobusem (výjimka viz bod 19.4 a 19.5), okružní cesty autem (kromě bodu 19.4), motorky, pronájem vozů Go North, transfery, výlety, okružní cesty ve městech, BC Ferries**

do 42. dne před začátkem cesty 20 %,

od 41. do 30. dne před začátkem cesty 35 %,

od 29. do 22. dne před začátkem cesty 45 %,

od 21. do 15. dne před začátkem cesty 55 %,

od 14. do 7. dne před začátkem cesty 75 %,

od 6. dne před začátkem cesty 85 % ceny.

**19.4 Zvláštní storno podmínky platí pro nabídku na Yukonu a na Aljašce (výjimka pronájem vozu, obytné vozy/karavany a okružní cesty bod 19.5), vstupenky Calgary Stampede, okružní cesty na motorce, okružní cesty pronajatým obytným vozem, cesty vlakem, skupinové cesty pro menší skupiny, okružní cesta „Westkanada & die Inside Passage“, „Auf dem Seeweg nach Alaska“, „Algonquin mit dem Kanu – Lodge“, Knight Inlet Lodge, Tenee-ah Lodge, Tofino Harbour House, Glacier View Inn**

do 60. dne před začátkem cesty 30 %,

od 59. do 45. dne před začátkem cesty 60 %,

od 44. dne před začátkem cesty 90 % ceny.

**19.5 Cesty „Auf den Spuren der Bären auf Kodiak Island“, „Erlebnis Eisbären mit Tundra Buggy Lodge“, „Auf den Spuren der Eisbären“, „Lockruf des Goldes“ a „Great Bear Adventure“**

do 61. dne před začátkem cesty 50 %,

od 60. dne před začátkem cesty 90 % ceny.

**19.6 Hotely popř. další služby s FLEX tarifem**

do 5. dne před začátkem cesty zdarma,

od 4. dne před začátkem cesty 85 % ceny.

**19.7 Pronájem vozu (s výjimkou Go North a Driving Force):**

Zahrnuté pojištění kryje náklady za storno do 24 hodin před začátkem pronájmu (u společnosti Driving Force do 72h před začátkem pronájmu). Stornování v den začátku pronájmu nebo později nemůže být zohledněno, navrácení ceny za pronájem v tomto případě není možné. Na místě sjednané skutečnosti nejsou platné.

**19.8 Obytné vozy a karavany**

do 45. dne před začátkem cesty 20 %,

od 44. do 35. dne před začátkem cesty 50 %,

od 34. dne před začátkem cesty 85 % ceny.

**19.1 Lety za denně aktualizované ceny, které lze rezervovat jen v kombinaci s pozemní službou**

**a) Lety se společností Condor za základní tarify (kódy SSDB, NSDB, YSDB, OSDB, DSDB a ZSDB), Eurowings, Tuifly, Lufthansa, Austrian Airlines, Brussels Airlines, Swiss/Edelweiss, Qatar Airways a ITA**

po fixní rezervaci 95 % ceny.

**b) Lety se společností Condor při flexibilních tarifech (kódy QSDB, ASDB a CSDB)**

do 29. dne před začátkem cesty EUR 120 na osobu (krátké a středně dlouhé cesty) resp. EUR 160 na osobu (dlouhé cesty),

od 28. dne do 24 hodin před začátkem cesty 45 %,

od 24 hodin před začátkem cesty 95 % ceny.

**c) Lety se společností Condor za zvláštní tarify (kódy HSDB, KSDB, XSDB a ISDB)**

do 89. dne před začátkem cesty 10 %,

od 88. do 59. dne před začátkem cesty 20 %,

od 58. do 29. dne před začátkem cesty 50 %,

od 28. do 15. dne před začátkem cesty 70 %,

od 14. dne před začátkem cesty 80 % ceny.

**d) Lety se společností Air France, Aer Lingus, Emirates a TAP Portugal**

do 27. dne před odletem EUR 75/osoba;

od 26. dne před odletem 95 % ceny.

**19.2 Lety, které lze rezervovat jen v kombinaci s pozemní službou**

**a) do 42. dne před začátkem cesty 20 %,**

od 41. do 30. dne před začátkem cesty 35 %,

od 29. do 22. dne před začátkem cesty 45 %,

od 21. do 15. dne před začátkem cesty 55 %,

od 14. do 7. dne před začátkem cesty 75 %,

od 6. dne před začátkem cesty 85 % ceny.

**b) Lety a Německa se společnostmi Lufthansa, Air Canada, Austrian Airlines, Brussels Airlines, Swiss/Edelweiss a United ve třídě K a L (ve třídě T pro vzdálené destinace a destinace v severní a střední Americe ve třídě P, u letů s United rovněž ve třídě R) a odlety ze Švýcarska ve všech třídách, lety s Air Dolomiti, British Airways do Evropy, Icelandair, Luxair, Scandinavian Airlines, Vueling, Fiji Airways, Scoot a ITA**

po fixní rezervaci 95 % ceny.

Lety z Rakouska se společnostmi Lufthansa, Air Canada, Austrian Airlines, Brussels Airlines, Swiss/Edelweiss a United do všech vzdálených destinací ve třídě T/K/L/N a P, tak jako všech evropských destinací a destinací v severní Africe ve všech třídách

po fixní rezervaci 95 % ceny.

**19.3 Hotely, okružní cesty, krátké cesty, transfery a výlety, aktivní programy, speciální služby, Fly-In safari, výlety autem, okružní cesty autobusem, vstupenky, okružní plavby, jazykové školy, trajekty, Drifters, balíčky, turistické karty**

do 42. dne před začátkem cesty 20 %,

od 41. do 30. dne před začátkem cesty 35 %,

od 29. do 22. dne před začátkem cesty 45 %,

od 21. do 15. dne před začátkem cesty 55 %,

od 14. do 7. dne před začátkem cesty 75 %,

od 6. dne před začátkem cesty 85 % ceny.

**19.4 Prázdninové domy, apartmány, chaty, obytné vozy, campery, hausbóty a lodě**

do 45. dne před začátkem služby 20 %,

od 44. do 35. dne před začátkem služby 50 %,

od 34. dne před začátkem služby 85 % ceny.

**19.5 Hotely popř. další služby s FLEX tarifem**

do 5. dne před začátkem cesty bez storno poplatku,

od 4. dne před začátkem cesty 85 % ceny.

**19.6 Pronájem vozu**

Zahrnuté pojištění kryje náklady za storno do 24 hodin před začátkem pronájmu. Stornování v den začátku pronájmu nebo později nemůže být zohledněno, navrácení ceny za pronájem v tomto případě není možné. Na místě sjednané skutečnosti nejsou platné.

**19.7 DERTOUR vlakové jízdenky (kromě tarifu „Bahn Spar“)**

do 42. dne před začátkem cesty 20 %,

od 41. do 30. dne před začátkem cesty 35 %,

od 29. do 22. dne před začátkem cesty 45 %,

od 21. do 15. dne před začátkem cesty 55 %,

od 14. do 7. dne před začátkem cesty 75 %,

od 6. dne před začátkem cesty 85 % ceny.



V den příjezdu 100 % ceny za DERTOUR vlakové jízdenky.

„Bahn Spar“ tarify: po fixní rezervaci 100 %.

### **19.8 Plavby lodí**

do 42. dne před začátkem cesty 20 %,  
od 41. do 30. dne před začátkem cesty 25 %,  
od 29. do 22. dne před začátkem cesty 30 %,  
od 21. do 15. dne před začátkem cesty 50 %,  
od 14. do 2. dne před začátkem cesty 80 %,  
od 1. dne před naloděním 90 % ceny.

### **19.9 KUBA: Okružní cesty, pronájem vozu, výlety, Casas Particulares a Flexipass**

Do 46. dne před začátkem cesty EUR 60,  
od 45. do 31. dne před začátkem cesty 10 %,  
od 30. do 15. dne před začátkem cesty 25 %,  
od 14. do 8. dne před začátkem cesty 40 %,  
od 7. do 3. dne před začátkem cesty 60 %,  
od 2. do 1. dne před začátkem cesty 80 %,  
od 24 hodin před začátkem cesty 95 % ceny.

### **19.10 Okružní plavby**

#### **a) Plachetnice/katamarány (Dream)**

do 90. dne před naloděním 25 %,  
od 89. do 60. dne před naloděním 50 %,  
od 59. do 30. dne před naloděním 75 %,

od 29. dne před naloděním 100 % ceny.

#### **b) Royal Clipper, Star Clipper, Star Flyer**

do 42. dne před začátkem cesty 20 %,  
od 41. do 30. dne před naloděním cesty 35 %,  
od 29. do 22. dne před naloděním cesty 45 %,  
od 21. do 15. dne před naloděním cesty 55 %,  
od 14. do 7. dne před naloděním cesty 75 %,  
od 6. dne před naloděním cesty 85 % ceny.

Upozorňujeme, že změna rezervace je v zásadě zpoplatněna částkou EUR 100. Změny jména apod. jsou možné jen do 60. dne před začátkem cesty, poté jsou změny možné jen po stornu (dle storno podmínek) a vytvořením rezervace nové.

### **19.11 Vnitrostátní karibské lety (např. s Liat)**

platí částečně jiné storno podmínky uvedené v systému při jednotlivých produktech.

### **19.12 Svatební balíčky**

do 8. dne před začátkem cesty 60 %,  
od 7. dne před začátkem cesty 80 % ceny.

**Ostatní zvláštní storno podmínky jsou uvedeny v systému u daného produktu a deklarovány odpovídajícím způsobem při rezervaci popř. na potvrzení cestovních služeb.**

**19.1 Lety za denně aktualizované ceny, které lze rezervovat jen v kombinaci s pozemní službou**

**a) Lety se společností Condor za základní tarify (kódy SSDB, NSDB, YSDB, OSDB, DSDB a ZSDB), Eurowings, TUIfly, Lufthansa, Austrian Airlines, Swiss/Edelweiss, Brussels Airlines, Qatar Airways a ITA**

po fixní rezervaci 95 % ceny.

**b) Lety se společností Condor při flexibilních tarifech (kódy QSDB, ASDB a CSDB)**

do 29. dne před začátkem cesty EUR 120 na osobu (krátké a středně dlouhé cesty) resp. EUR 160 na osobu (dlouhé cesty),  
od 28. dne do 24 hodin před začátkem cesty 45 %,  
od 24 hodin před začátkem cesty 95 % ceny.

**c) Lety se společností Condor za zvláštní tarify (kódy HSDB, KSDB, XSDB a ISDB)**

do 89. dne před začátkem cesty 10 %,  
od 88. dne do 59. dne před začátkem cesty 20 %,  
od 58. dne do 29. dne před začátkem cesty 50 %,  
od 28. dne do 15. dne před začátkem cesty 70 %,  
od 14. dne před začátkem cesty 80 % ceny.

**d) Lety se společností Air France, Aer Lingus, Emirates a TAP Portugal**

do 27. dne před odletem EUR 75/osoba;  
od 26. dne před odletem 95 % ceny.

**19.2 Lety, které lze rezervovat jen v kombinaci s pozemní službou**

**a)** do 42. dne před začátkem cesty 20 %,  
od 41. do 30. dne před začátkem cesty 25 %,  
od 29. do 22. dne před začátkem cesty 30 %,  
od 21. do 15. dne před začátkem cesty 40 %,  
od 14. do 7. dne před začátkem cesty 60 %,  
od 6. do 3. dne před začátkem cesty 75 %,  
od 2. dne před začátkem cesty 80 % ceny.

**b) Lety z Německa se společnostmi Lufthansa, Air Canada, Austrian Airlines, Brussels Airlines, Swiss/Edelweiss a United ve třídě K a L (ve třídě T pro vzdálené destinace a destinace v severní a střední Americe ve třídě P, u letů s United rovněž ve třídě R) a odlety ze Švýcarska ve všech třídách, lety s Air Dolomiti, British Airways do Evropy, Icelandair, Luxair, Scandinavian Airlines, Vueling, Fiji Airways, Scoot a ITA**

po fixní rezervaci 95 % ceny.

**Lety z Rakouska se společnostmi Lufthansa, Air Canada, Austrian Airlines, Brussels Airlines, Swiss/Edelweiss a United do všech vzdálených destinací ve třídě T/K/L/N a P, tak jako všech evropských destinací a destinací v severní Africe ve všech třídách**

po fixní rezervaci 95 % ceny.

**19.3 DERTOUR vlakové jízdenky (kromě „Bahn Spar“ tarifů)**

do 42. dne před začátkem cesty 20 %,  
od 41. do 30. dne před začátkem cesty 35 %,  
od 29. do 22. dne před začátkem cesty 45 %,  
od 21. do 15. dne před začátkem cesty 55 %,  
od 14. do 7. dne před začátkem cesty 75 %,  
od 6. dne před začátkem cesty 85 % ceny.  
V den příjezdu 100 % ceny za DERTOUR vlakové jízdenky.  
„Bahn Spar“ tarify: po fixní rezervaci 100 %.

**19.4 Plavby**

do 45. dne před začátkem cesty 20 %,  
od 44. do 30. dne před začátkem cesty 30 %,  
od 29. do 22. dne před začátkem cesty 50 %,  
od 21. dne před začátkem cesty 80 % ceny.  
Platí také pro všechny doplňkové služby daného rejdařství jako např. transfery, služby na palubě atd.

**Zvláštní storno podmínky následujících rejdařství:****19.5 A-ROSA Flussschiff GmbH****Premium tarif:**

do 31. dne před začátkem cesty 25 %,  
od 30. do 25. dne před začátkem cesty 40 %,  
od 24. do 18. dne před začátkem cesty 50 %,  
od 17. do 11. dne před začátkem cesty 60 %,  
od 10. do 4. dne před začátkem cesty 80 %,  
od 3. dne před začátkem cesty 90 % ceny.

**Basic tarif:**

do 31. dne před začátkem cesty 35 %,  
od 30. do 25. dne před začátkem cesty 50 %,  
od 24. do 18. dne před začátkem cesty 60 %,  
od 17. do 11. dne před začátkem cesty 75 %,  
od 10. do 4. dne před začátkem cesty 85 %,  
od 3. dne před začátkem cesty 90 % ceny.

**19.6 Azamara**

U vlastní dopravy, dopravy autobusem nebo leteckého programu „BestFly“ (s výjimkou programu „QuickFly“)  
do 91. dne před začátkem cesty 15 %,  
90. až 61. den před začátkem cesty 50 %,  
60. až 31. den před začátkem cesty 75 %,  
od 30. dne před naloděním nebo při nenastoupení na plavbu 90 % ceny.

U letecké dopravy s programem „QuickFly“ nebo při kombinaci různých leteckých programů platí odlišné storno podmínky.

**19.7 Celebrity Cruises a Royal Caribbean International**

U vlastní dopravy, dopravy autobusem nebo leteckého programu „BestFly“ (s výjimkou programu „QuickFly“):

určující je vždy délka plavby bez zahrnutí navazujícího pobytu/hotelů.

Do 60 dní před začátkem cesty:

U 1-5 nocí 50 EUR/os.,

u 6-9 nocí 125 EUR/os.,

u 10 a více nocí 225 EUR/os.

59. až 30. den před začátkem cesty 20 %,

29. až 15. den před začátkem cesty 50 %,

14. až 8. den před začátkem cesty 75 %,

od 7. dne před naloděním nebo při nenastoupení na plavbu

90 % ceny.

U letecké dopravy s programem „QuickFly“ nebo při kombinaci různých leteckých programů platí odlišné storno podmínky.

### **19.8 Princess Cruises**

do 60. dne před začátkem cesty 20 %, min. 100 EUR/os.,

od 59. do 45. dne před začátkem cesty 30 %,

od 44. do 15. dne před začátkem cesty 60 %,

od 14. do 8. dne před začátkem cesty 80 %,

od 7. dne před začátkem cesty 90 % ceny.

Pro Princess Deals a jiné zvláštní nabídky platí odlišné storno podmínky.

### **19.9 Carnival Cruise Line**

Pro plavby trvající 2-3 noci (kromě Aljašky, Austrálie a Evropy):

do 76. dne před začátkem cesty 20 %, min. 100 EUR/os.,

75. až 56. den před začátkem cesty 20 %, min. 150 EUR/os.

pro dvoulůžkové a vícelůžkové pokoje a min. 300 EUR/os. pro jednolůžkový pokoj,

55. až 30. den před začátkem cesty 60 %, min. 150 EUR/os.

pro dvoulůžkové a vícelůžkové pokoje a min. 300 EUR/os. pro jednolůžkový pokoj,

29. až 15. den před začátkem cesty 80 %, min. 150 EUR/os.

pro dvoulůžkové a vícelůžkové pokoje a min. 300 EUR/os. pro jednolůžkový pokoj,

14. až 1 den před začátkem cesty 90 %,

V den vyplutí a při nenastoupení na plavbu 95 % ceny.

Pro plavby trvající 4-5 nocí (kromě Aljašky, Austrálie a Evropy):

do 76. dne před začátkem cesty 20 %, min. 100 EUR/os.,

75. až 56. den před začátkem cesty 20 %, min. 200 EUR/os.

pro dvoulůžkové a vícelůžkové pokoje a min. 400 EUR/os. pro jednolůžkový pokoj,

55. až 30. den před začátkem cesty 60 %, min. 200 EUR/os.

pro dvoulůžkové a vícelůžkové pokoje a min. 400 EUR/os. pro jednolůžkový pokoj,

29. až 15. den před začátkem cesty 80 %, min. 200 EUR/os.

pro dvoulůžkové a vícelůžkové pokoje a min. 400 EUR/os. pro jednolůžkový pokoj,

14. až 1 den před začátkem cesty 90 %,

V den vyplutí a při nenastoupení na plavbu 95 % ceny.

Pro plavby trvající 6-9 nocí (kromě Aljašky, Austrálie a Evropy):

do 91. dne před začátkem cesty 20 %, min. 100 EUR/os.,

90. až 56. den před začátkem cesty 20 %, min. 300 EUR/os.

pro dvoulůžkové a vícelůžkové pokoje a min. 600 EUR/os.

pro jednolůžkový pokoj,

55. až 30. den před začátkem cesty 60 %, min. 300 EUR/os.

pro dvoulůžkové a vícelůžkové pokoje a min. 600 EUR/os.

pro jednolůžkový pokoj,

29. až 15. den před začátkem cesty 80 %, min. 300 EUR/os.

pro dvoulůžkové a vícelůžkové pokoje a min. 600 EUR/os.

pro jednolůžkový pokoj,

14. až 1 den před začátkem cesty 90 %,

V den vyplutí a při nenastoupení na plavbu 95 % ceny.

Pro plavby trvající 10 a více nocí vč. Aljašky, Austrálie a Evropy:

do 91. dne před začátkem cesty 20 %, min. 100 EUR/os.,

90. až 56. den před začátkem cesty 20 %, min. 450 EUR/os.

pro dvoulůžkové a vícelůžkové pokoje a min. 900 EUR/os.

pro jednolůžkový pokoj,

55. až 30. den před začátkem cesty 60 %, min. 450 EUR/os.

pro dvoulůžkové a vícelůžkové pokoje a min. 900 EUR/os.

pro jednolůžkový pokoj,

29. až 15. den před začátkem cesty 80 %, min. 450 EUR/os.

pro dvoulůžkové a vícelůžkové pokoje a min. 900 EUR/os.

pro jednolůžkový pokoj,

14. až 1 den před začátkem cesty 90 %,

v den vyplutí a při nenastoupení na plavbu 95 % ceny.

Pro tarif Early Saver a další zvláštní tarify platí odlišné storno podmínky.

### **19.10 Celestyal Cruises**

Storno podmínky pro jednotlivé rezervace (storno podmínky platí jen pro cenu za plavbu):

do 90. dne před začátkem: žádné poplatky – vrácení celé částky,

89. až 30. den před začátkem: poplatky ve výši zálohy,

od 29. dne před naloděním nebo při nenastoupení na plavbu: není možné vrácení peněz, kromě servisního a přístavního poplatku.

Uvedené poplatky platí pro plnou cenu Vaší rezervované plavby. Všechny poplatky za dodatečné služby a produkty, které nejsou součástí All-Inclusive balíčku budou v případě storna vráceny v plné výši.

### **19.11 Cunard**

do 50. dne před začátkem cesty 20 %,

od 49. do 30. dne před začátkem cesty 25 %,

od 29. do 22. dne před začátkem cesty 35 %,

od 21. do 15. dne před začátkem cesty 60 %,

od 14. do 1 dne před začátkem cesty 80 %,

v den vyplutí a při nenastoupení na plavbu 95 % ceny.

U speciálních tarifů a při cestě letadlem ve speciálním tarifu platí odlišné storno podmínky.

### **19.12 Disney Cruise Line**

Plavby na 1-5 nocí (kromě kajut Suite a Concierge):

do 45. dne před začátkem cesty 20 %,  
44. až 30. den před začátkem cesty 50 %,  
29. až 15. den před začátkem cesty 75 %,  
od 14. dne před naloděním 95 % ceny.

Plavby na 6 a více nocí (kromě kajut Suite a Concierge):

do 56. dne před začátkem cesty 20 %,  
55. až 30. den před začátkem cesty 50 %,  
29. až 15. den před začátkem cesty 75 %,  
od 14. dne před naloděním 95 % ceny.

Kajuty Suite a Concierge nezávisle na délce plavby:

do 90. dne před začátkem cesty 20 %,  
89. až 56. den před začátkem cesty 50 %,  
55. až 30. den před začátkem cesty 75 %,  
od 29. dne před naloděním 95 % ceny.

Pro kajuty s restrikcemi nebo ve speciálním tarifu platí odlišné storno podmínky.

### **19.13 Holland America Line**

Pro plavby Grand World a Grand Voyages stejně tak jako na část těchto plaveb platí:

do 121. dne před začátkem cesty zdarma,  
120. až 91. den před začátkem cesty 20 %,  
90. až 76. den před začátkem cesty 60 %,  
od 75. dne před naloděním nebo při nenastoupení na plavbu 90 % ceny.

Pro všechny plavby v Asii, Austrálii, na Novém Zélandu, v jižní Americe a na Antarktidu, všechny evropské a transatlantické plavby (30 a více denní, vč. části těchto plaveb), stejně tak jako pro plavby „Holiday“, „EXC in depth“, „Amazon-Explorer“ a „Inka Reiche“ platí:

do 74. dne před začátkem cesty 20 %,  
73. až 43. den před začátkem cesty 50 %,  
42. až 22. den před začátkem cesty 75 %,  
od 21. dne před naloděním nebo při nenastoupení na plavbu 90 % ceny.

Pro všechny plavby „Alaska“ a „Land+Sea“, v Kanadě, Nové Anglii, v Karibiku a po Evropě (kromě plaveb delších než 30 a více dní), všechny plavby po Havaji, v Mexiku, v Panamském kanálu, po pacifickém pobřeží a plavby po severozápadě pacifického pobřeží platí:

do 46. dne před začátkem cesty 20 %,  
45. až 29. den před začátkem cesty 50 %,  
28. až 16. den před začátkem cesty 75 %,  
od 15. dne před naloděním nebo při nenastoupení na plavbu 90 % ceny.

### **19.14 Seabourn**

do 56. dne před začátkem cesty částka zálohy,

od 55. do 28. dne před začátkem cesty 25 %,  
od 27. do 15. dne před začátkem cesty 50 %,  
od 14. do 1 dne před začátkem cesty 75 %, v den vyplutí a při nenastoupení na plavbu 90 % ceny.

### **19.15 Hansa Touristik**

do 35. dne před začátkem cesty 30 %,  
od 34. do 23. dne před začátkem cesty 40 %,  
od 22. do 15. dne před začátkem cesty 60 %,  
od 14. do 2 dne před začátkem cesty 80 %, 1 den před začátkem cesty 90 %, v den vyplutí a při nenastoupení na plavbu 95 % ceny.

### **19.16 Lüftner Cruises**

do 121. dne před začátkem cesty 10 %,  
od 120. do 91. dne před začátkem cesty 15 %,  
od 90. do 60. dne před začátkem cesty 35 %,  
od 59. do 30. dne před začátkem cesty 50 %,  
od 29. do 15. dne před začátkem cesty 80 %,  
od 14. do 1 dne před začátkem cesty 85 %, v den vyplutí 90 % ceny.

### **19.17 MSC Cruises**

Plavby se slevou za včasnou rezervaci, katalogovou cenou nebo s tzv. „Bestpreis“ cenou v trvání do 14 dní (neplatí pro Yacht Club):

do 60. dne před začátkem cesty 20 %,  
od 59. do 30. dne před začátkem cesty 30 %,  
od 29. do 22. dne před začátkem cesty 40 %,  
od 21. do 15. dne před začátkem cesty 60 %,  
od 14. do 2. dne před začátkem cesty 80 %, od 1 dne před začátkem cesty a při nenastoupení na plavbu 95 % ceny.

Plavby se slevou za včasnou rezervaci, katalogovou cenou nebo s tzv. „Bestpreis“ cenou v trvání nad 14 dní (neplatí pro Yacht Club):

do 91. dne před začátkem cesty 20 %,  
od 90. do 30. dne před začátkem cesty 30 %,  
od 29. do 22. dne před začátkem cesty 40 %,  
od 21. do 15. dne před začátkem cesty 60 %,  
od 14. do 2. dne před začátkem cesty 80 %, od 1 dne před začátkem cesty a při nenastoupení na plavbu 95 % ceny.

MSC Yacht Club:

do 120. dne před začátkem cesty 20 %,  
od 119. do 90. dne před začátkem cesty 25 %,  
od 89. do 60. dne před začátkem cesty 40 %,  
od 59. do 30. dne před začátkem cesty 60 %,  
od 29. do 15. dne před začátkem cesty 80 %, od 14. dne před začátkem cesty a při nenastoupení na plavbu 95 % ceny.

Pro cesty kolem světa, speciální nabídky a nabídky letů za zvláštní cenu platí odlišné storno podmínky.



### 19.18 Norwegian Cruise Line

do 29. dne před začátkem cesty 20 %,  
od 28. dne až 15. dne před začátkem cesty 50 %,  
od 14. až 8. dne před začátkem cesty 75 %,  
od 7. dne před naloděním nebo při nenastoupení na plavbu 95 % ceny.

Pro speciální nabídky a nabídky letů za zvláštní cenu platí odlišné storno podmínky.

### 19.19 nicko cruises Schiffsreisen GmbH

do 150. dne před začátkem cesty 10 %,  
od 149. do 90. dne před začátkem cesty 20 %,  
od 89. do 45. dne před začátkem cesty 30 %,  
od 44. do 30. dne před začátkem cesty 50 %,  
od 29. do 10. dne před začátkem cesty 75 %,  
od 9. do 1 dne před začátkem cesty 90 %, v den vyplutí a při nenastoupení na plavbu 95 % ceny.

Pro speciální nabídky a akční ceny platí odlišné storno podmínky.

### 19.20 Oceania Cruises

Plavby trvající 14 dní a méně:

do 91. dne před začátkem cesty 10 % pro kategorie OS, VS a OC; a EUR 225 pro kategorie PH a G,  
od 90. do 75. dne před začátkem cesty 20 %,  
od 74. do 51. dne před začátkem cesty 50 %,  
od 50. do 31. dne před začátkem cesty 75 %,  
od 30. dne před začátkem cesty a při nenastoupení na plavbu 95 % ceny.

Plavby trvající 15 dní a více:

do 151. dne před začátkem cesty 10 % pro kategorie OS, VS a OC; a EUR 225 pro kategorie PH a G,  
od 150. do 75. dne před začátkem cesty 20 %,  
od 74. do 51. dne před začátkem cesty 50 %,  
od 50. do 31. dne před začátkem cesty 75 %,  
od 30. dne před začátkem cesty a při nenastoupení na plavbu 95 % ceny.

Plavba „Around the world“:

do 181. dne před začátkem cesty 10 % pro kategorie OS, VS a OC; a EUR 450 pro kategorie PH a G,  
od 180. do 151. dne před začátkem cesty 20 %,  
od 150. do 121. dne před začátkem cesty 50 %,  
od 120. do 91. dne před začátkem cesty 75 %,  
od 90. dne před začátkem cesty a při nenastoupení na plavbu 95 % ceny.

Pro speciální nabídky a akční ceny platí odlišné storno podmínky.

### 19.21 PLANTOURS

do 150. dne před začátkem cesty 10 %,  
od 149. do 90. dne před začátkem cesty 20 %,  
od 89. do 30. dne před začátkem cesty 35 %,  
od 29. do 22. dne před začátkem cesty 50 %,  
od 21. do 15. dne před začátkem cesty 60 %,  
od 14. do 1 dne před začátkem cesty 85 %, v den vyplutí a při nenastoupení na plavbu 95 % ceny.

### 19.22 Rad&Schiff (Donau Touristik GmbH)

do 84. dne před začátkem cesty 10 %,  
od 83. do 42. dne před začátkem cesty 50 %,  
od 41. do 28. dne před začátkem cesty 70 %,  
od 27. do 5. dne před začátkem cesty 90 %,  
od 4. dne před začátkem cesty a při nenastoupení na plavbu 100 % ceny.

### 19.23 SE-tours

do 45. dne před začátkem cesty 20 %,  
od 44. do 30. dne před začátkem cesty 30 %,  
od 29. do 22. dne před začátkem cesty 50 %,  
od 21. dne před začátkem cesty 80 %, v den vyplutí a při nenastoupení na plavbu 90 % ceny.

### 19.24 Star Clippers

do 60. dne před začátkem cesty 20 %,  
od 59. do 30. dne před začátkem cesty 25 %,  
od 29. do 15. dne před začátkem cesty 50 %,  
od 14. do 1 dne před začátkem cesty 90 %, v den vyplutí a při nenastoupení na plavbu 95 % ceny.

### 19.25 Stars del Mar 2022

do 91. dne před začátkem cesty 30 %, min. EUR 40/os. ;  
od 90. do 31. dne před začátkem cesty 50 %,  
od 30. do 15. dne před začátkem cesty 75 %,  
od 14. do 4. dne před začátkem cesty 90 %, od 3. dne a při nenastoupení na plavbu 95 % ceny.

### 19.26 MS Hondius – expediční plavba

do 95. dne před začátkem cesty 20 %,  
od 94. do 65. dne před začátkem cesty 50 %,  
od 64. dne před začátkem cesty 100 % ceny.

### 19.27 Viva Cruises

do 90. dne před začátkem cesty 20 %,  
od 89. do 45. dne před začátkem cesty 30 %,  
od 44. do 30. dne před začátkem cesty 40 %,  
od 29. do 22. dne před začátkem cesty 50 %,  
od 21. dne před začátkem cesty 80 %.

### **18.1 Cestovní balíčky**

do 90. dne před začátkem cesty 40 %,  
od 89. do 60. dne před začátkem cesty 60 %,  
od 59. do 31. dne před začátkem cesty 80 %,  
od 30. dne před začátkem cesty 90 % ceny.

### **18.2 Vstupenky a startovní čísla**

Vstupenky a startovní čísla nemohou být refundovány. V případě, že si toto budete přát, můžeme přesto zkusit vstupenky prodat. Pokud bude další prodej možný, budou Vám účtovány poplatky za zpracování ve výši 30 % ceny vstupenky.

### **18.3 Olympijské hry v Pekingu 2022 (Ticket Handling Charge)**

Ceny vstupenek se skládají z hodnoty vstupenky (cena je přepočtena kurzem organizační komise) a poplatku za zpracování. Poplatek za zpracování je v případě zrušení ze strany pořadatele či klienta nevratný.

### **18.4 Pro skupinové rezervace platí odlišné storno podmínky, informujte se prosím ve Vaší CK.**

### **18.5 Lety za denně aktualizované ceny, které lze rezervovat jen v kombinaci s pozemní službou**

**a) Lety se společností Condor za základní tarify (kódy SSDB, NSDB, YSDB, OSDB, DSDB a ZSDB), Eurowings, TUIfly, Lufthansa, Austrian Airlines, Swiss/Edelweiss, Brussels Airlines, Qatar Airways a Alitalia**  
po fixní rezervaci 95 % ceny.

**b) Lety se společností Condor při flexibilních tarifech (kódy QSDB, ASDB a CSDB)**

do 29. dne před začátkem cesty EUR 120 na osobu (krátké a středně dlouhé cesty) resp. EUR 160 na osobu (dlouhé cesty),  
od 28. dne do 24 hodin před začátkem cesty 45 %,

od 24 hodin před začátkem cesty 95 % ceny.

**c) Lety se společností Condor za zvláštní tarify (kódy HSDB, KSDB, XSDB a ISDB)**

do 89. dne před začátkem cesty 10 %,  
od 88. do 59. dne před začátkem cesty 20 %,  
od 58. do 29. dne před začátkem cesty 50 %,  
od 28. do 15. dne před začátkem cesty 70 %,  
od 14. dne před začátkem cesty 80 %.

**d) Lety se společností Air France, Aer Lingus, Emirates a TAP Portugal**

do 27. dne před odletem EUR 75/osoba;  
od 26. dne před odletem 95 % ceny.

### **18.6 Lety, které lze rezervovat jen v kombinaci s pozemní službou**

a) do 42. dne před začátkem cesty 20 %,  
od 41. do 30. dne před začátkem cesty 35 %,  
od 29. do 22. dne před začátkem cesty 45 %,  
od 21. do 15. dne před začátkem cesty 55 %,  
od 14. do 7. dne před začátkem cesty 75 %,  
od 6. dne před začátkem cesty 85 % ceny.

b) Lety z Rakouska a Německa se společnostmi Lufthansa, Air Canada, Austrian Airlines, Brussels Airlines, Swiss/Edelweiss a United ve třídě K a L (u destinací v severní a střední Americe navíc ve třídě T) a odlety ze Švýcarska ve všech třídách, lety s Air Dolomiti, British Airways do Evropy, Icelandair, Luxair, Scandinavian Airlines, Fiji Airways, Scoot a Alitalia po fixní rezervaci 95 % ceny.

Pro odlety z Rakouska se společnostmi Lufthansa, Air Canada, Austrian Airlines, Brussels Airlines, Swiss/Edelweiss a United do destinací jižní Ameriky platí pro dlouhé cesty v třídě T, stejně jako do všech destinací v rámci dlouhých cest kromě severní a střední Ameriky v třídách N a P,  
po fixní rezervaci 95 % ceny.

**19.1 Lety za denně aktualizované ceny, které lze rezervovat jen v kombinaci s pozemní službou**

**a) Lety se společnostmi Condor za základní tarify (kódy SSDB, NSDB, YSDB, OSDB, DSDB a ZSDB), Eurowings, Tuifly, Lufthansa, Austrian Airlines, Brussels Airlines, Swiss/Edelweiss, Qatar Airways a ITA**

po fixní rezervaci 95 % ceny.

**b) Lety se společnostmi Condor při flexibilních tarifech (kódy QSDB, ASDB a CSDB)**

do 29. dne před začátkem cesty EUR 120 na osobu (krátké a středně dlouhé cesty) resp. EUR 160 na osobu (dlouhé cesty),

od 28. dne do 24 hodin před začátkem cesty 45 %,

od 24 hodin před začátkem cesty 95 % ceny.

**c) Lety se společnostmi Condor za zvláštní tarify (kódy HSDB, KSDB, XSDB a ISDB)**

do 89. dne před začátkem cesty 10 %,

od 88. do 59. dne před začátkem cesty 20 %,

od 58. do 29. dne před začátkem cesty 50 %,

od 28. do 15. dne před začátkem cesty 70 %,

od 14. dne před začátkem cesty 80 % ceny.

**d) Lety se společnostmi Air France, Aer Lingus, Emirates**

do 27. dne před odletem EUR 75/osoba;

od 26. dne před odletem 95 % ceny.

**19.2 Lety, které lze rezervovat jen v kombinaci s pozemní službou**

**a) do 42. dne před začátkem cesty 20 %,**

od 41. do 30. dne před začátkem cesty 35 %,

od 29. do 22. dne před začátkem cesty 45 %,

od 21. do 15. dne před začátkem cesty 55 %,

od 14. do 7. dne před začátkem cesty 75 %,

od 6. dne před začátkem cesty 85 % ceny.

**b) Lety a Německa se společnostmi Lufthansa, Air Canada, Austrian Airlines, Brussels Airlines, Swiss/Edelweiss a United ve třídě K a L (ve třídě T pro vzdálené destinace a destinace v severní a střední**

**Americie ve třídě P, u letů s United rovněž ve třídě R) a odlety ze Švýcarska ve všech třídách, lety s Air Dolomiti, British Airways do Evropy, Icelandair, Luxair, Skandinavian Airlines, Vueling, Fiji Airways, Scoot a ITA**

po fixní rezervaci 95 % ceny.

**Lety z Rakouska se společnostmi Lufthansa, Air Canada, Austrian Airlines, Brussels Airlines, Swiss/Edelweiss a United do všech vzdálených destinací ve třídě T/K/L/N a P, tak jako všech evropských destinací a destinací v severní Africe ve všech třídách**

po fixní rezervaci 95 % ceny.

**Lety se společnostmi Etihad Airways ve třídě E, U, V a L a lety s Air France, KLM a Delta ve třídě R**

po fixní rezervaci 95 % ceny.

**19.3 Hotely, cesty autem, okružní cesty, okružní plavby, Island Hopping, transfery, DERTOUR vlakové jízdenky**

do 42. dne před začátkem cesty 20 %,

od 41. do 30. dne před začátkem cesty 35 %,

od 29. do 22. dne před začátkem cesty 45 %,

od 21. do 15. dne před začátkem cesty 55 %,

od 14. do 7. dne před začátkem cesty 75 %,

od 6. dne před začátkem cesty 85 % ceny.

V den příjezdu 100 % ceny za DERTOUR vlakové jízdenky.

**19.4 Prázdninové byty**

do 45. dne před začátkem cesty 20 %,

od 44. do 35. dne před začátkem cesty 50 %,

od 34. dne před začátkem cesty 85 % ceny.

**19.5 Hotely popř. další služby s FLEX tarifem**

do 5. dne před začátkem cesty bez storno poplatku,

od 4. dne před začátkem cesty 85 % ceny.

**19.1 Lety za denně aktualizované ceny, které lze rezervovat jen v kombinaci s pozemní službou**

**a) Lety se společnostmi Condor za základní tarify (kódy SSDB, NSDB, YSDB, OSDB, DSDB a ZSDB), Eurowings, Tuifly, Lufthansa, Austrian Airlines, Brussels Airlines, Swiss/Edelweiss, Qatar Airways a ITA**

po fixní rezervaci 95 % ceny.

**b) Lety se společnostmi Condor při flexibilních tarifech (kódy QSDB, ASDB a CSDB)**

do 29. dne před začátkem cesty EUR 120 na osobu (krátké a středně dlouhé cesty) resp. EUR 160 na osobu (dlouhé cesty),

od 28. dne do 24 hodin před začátkem cesty 45 %,

od 24 hodin před začátkem cesty 95 % ceny.

**c) Lety se společnostmi Condor za zvláštní tarify (kódy HSDB, KSDB, XSDB a ISDB)**

do 89. dne před začátkem cesty 10 %,

od 88. do 59. dne před začátkem cesty 20 %,

od 58. do 29. dne před začátkem cesty 50 %,

od 28. do 15. dne před začátkem cesty 70 %,

od 14. dne před začátkem cesty 80 % ceny.

**d) Lety se společnostmi Air France, Aer Lingus, Emirates a TAP Portugal**

do 27. dne před odletem EUR 75/osoba;

od 26. dne před odletem 95 % ceny.

**19.2 Lety, které lze rezervovat jen v kombinaci s pozemní službou**

**a) do 42. dne před začátkem cesty 20 %,**

od 41. do 30. dne před začátkem cesty 35 %,

od 29. do 22. dne před začátkem cesty 45 %,

od 21. do 15. dne před začátkem cesty 55 %,

od 14. do 7. dne před začátkem cesty 75 %,

od 6. dne před začátkem cesty 85 % ceny.

**b) Lety a Německa se společnostmi Lufthansa, Air Canada, Austrian Airlines, Brussels Airlines, Swiss/Edelweiss a United ve třídě K a L (ve třídě T pro vzdálené destinace a destinace v severní a střední Americe ve třídě P, u letů s United rovněž ve třídě R) a odlety ze Švýcarska ve všech třídách, lety s Air Dolomiti, British Airways do Evropy, Icelandair, Luxair, Scandinavian Airlines, Vueling, Fiji Airways, Scoot a ITA**

po fixní rezervaci 95 % ceny.

**Lety z Rakouska se společnostmi Lufthansa, Air Canada, Austrian Airlines, Brussels Airlines,**

**Swiss/Edelweiss a United do všech vzdálených destinací ve třídě T/K/L/N a P, tak jako všech evropských destinací a destinací v severní Africe ve všech třídách**

po fixní rezervaci 95 % ceny.

**19.3 Hotely, okružní cesty, krátké cesty, transfery a výlety, aktivní programy, speciální služby, Fly-In safari, okružní cesty autem nebo autobusem, vstupenky, plavby, okružní plavby po Nilu, jazykové školy, trajekty, drifters, balíčky, turistické karty**

do 42. dne před začátkem cesty 20 %,

od 41. do 30. dne před začátkem cesty 35 %,

od 29. do 22. dne před začátkem cesty 45 %,

od 21. do 15. dne před začátkem cesty 55 %,

od 14. do 7. dne před začátkem cesty 75 %,

od 6. dne před začátkem cesty 85 % ceny.

**19.4 Prázdninové byty, apartmány, chatky, obytné vozy, karavany, hausbóty, prázdninové domy, lodě**

do 45. dne před začátkem cesty 20 %,

od 44. až 35. dne před začátkem cesty 50 %,

od 34. dne před začátkem cesty 85 % ceny.

**19.5 Hotely popř. další služby s FLEX tarifem**

do 5. dne před začátkem cesty bez storno poplatku,

od 4. dne před začátkem cesty 85 % ceny.

**19.6 Pronájem vozu**

Zahrnuté pojištění kryje náklady za storno do 24 hodin před začátkem pronájmu. Stornování v den začátku pronájmu nebo později nemůže být zohledněno, navrácení ceny za pronájem v tomto případě není možné. Na místě sjednané skutečnosti nejsou platné.

**19.7 DERTOUR vlakové jízdenky (kromě tarifů „Bahn Spar“)**

do 42. dne před začátkem cesty 20 %,

od 41. do 30. dne před začátkem cesty 35 %,

od 29. do 22. dne před začátkem cesty 45 %,

od 21. do 15. dne před začátkem cesty 55 %,

od 14. do 7. dne před začátkem cesty 75 %,

od 6. dne před začátkem cesty 85 % ceny.

V den odjezdu 100 % ceny u DERTOUR vlakových jízdenek. U „Bahn Spar“ tarifů po fixní rezervaci není možné vrácení peněz.



### **19.8 Plavby**

do 42. dne před začátkem cesty 20 %,  
od 41. do 30. dne před začátkem cesty 25 %,  
od 29. do 22. dne před začátkem cesty 30 %,  
od 21. do 15. dne před začátkem cesty 50 %,  
od 14. do 2. dne před začátkem cesty 80 %,  
od 1 dne před naloděním 90 % ceny.

### **19.9 Cesty vlakem**

do 42. dne před začátkem cesty 20 %,  
od 41. do 30. dne před začátkem cesty 35 %,  
od 29. do 22. dne před začátkem cesty 45 %,  
od 21. do 15. dne před začátkem cesty 55 %,  
od 14. do 7. dne před začátkem cesty 75 %,  
od 6. dne před začátkem cesty 85 % ceny.

### **19.10 Cesty lodí, krátké cesty „Sacha Lodge“**

do 33. dne před začátkem cesty 25 %,  
od 32. dne před začátkem cesty 90 % ceny.

**19.11 Okružní cesty „Andenmystik mit Komfort erleben“, „Inkazentren, Kolonialpracht & einzigartige Naturschauspiele“, „Farbenfrohes Ecuador Intensiv“,**

**„Ecuador auténtico“ a krátké cesty „Gálpagos Island Hopping“, „Ausflüge rund um Santa Cruz“, okružní plavba „M/V Legend“ a vnitrostátní lety mezi ekvádorskou pevninou a Galapágami**

do 61. dne před začátkem cesty 50 %,  
od 60. dne před začátkem cesty 90 % z ceny.

### **19.12 Karnevalové balíčky Rio de Janeiro**

po fixní rezervaci 90 % ceny.

### **19.13 Zážitkové cesty „Mit dem Truck: Carretera Austral & das Ende der Welt“**

do 60. dne před začátkem cesty 10 %,  
od 59. do 30. dne před začátkem cesty 50 %,  
od 29. dne před začátkem cesty 80 % ceny.

### **19.14 Krátká cesta „Scalesia Lodge“**

do 61. dne před začátkem cesty 25 %,  
od 60. dne před začátkem cesty 90 % ceny.

**Odišné storno podmínky jsou u jednotlivých produktů k zobrazení v systému a v případě rezervace jsou zobrazeny na potvrzení rezervace.**

**19.1 Lety za denně aktualizované ceny, které lze rezervovat jen v kombinaci s pozemní službou**

**a) Lety se společností Condor za základní tarify (kódy SSDB, NSDB, YSDB, OSDB, DSDB a ZSDB), Eurowings, Tuifly, Lufthansa, Austrian Airlines, Brussels Airlines, Swiss/Edelweiss, Qatar Airways a ITA**

po fixní rezervaci 95 % ceny.

**b) Lety se společností Condor při flexibilních tarifech (kódy QSDB, ASDB a CSDB)**

do 29. dne před začátkem cesty EUR 120 na osobu (krátké a středně dlouhé cesty) resp. EUR 160 na osobu (dlouhé cesty),  
od 28. dne do 24 hodin před začátkem cesty 45 %,  
od 24 hodin před začátkem cesty 95 % ceny.

**c) Lety se společností Condor za zvláštní tarify (kódy HSDB, KSDB, XSDB a ISDB)**

do 89. dne před začátkem cesty 10 %,  
od 88. do 59. dne před začátkem cesty 20 %,  
od 58. do 29. dne před začátkem cesty 50 %,  
od 28. do 15. dne před začátkem cesty 70 %,  
od 14. dne před začátkem cesty 80 % ceny.

**d) Lety se společností Air France, Aer Lingus, Emirates a TAP Portugal**

do 27. dne před odletem EUR 75/osoba;  
od 26. dne před odletem 95 % ceny.

**19.2 Lety, které lze rezervovat jen v kombinaci s pozemní službou**

**a)** do 42. dne před začátkem cesty 20 %,  
od 41. do 30. dne před začátkem cesty 35 %,  
od 29. do 22. dne před začátkem cesty 45 %,  
od 21. do 15. dne před začátkem cesty 55 %,  
od 14. do 7. dne před začátkem cesty 75 %,  
od 6. dne před začátkem cesty 85 % ceny.

**b) Lety a Německa se společnostmi Lufthansa, Air Canada, Austrian Airlines, Brussels Airlines, Swiss/Edelweiss a United ve třídě K a L (ve třídě T pro vzdálené destinace a destinace v severní a střední Americe ve třídě P, u letů s United rovněž ve třídě R) a odlety ze Švýcarska ve všech třídách, lety s Air Dolomiti, British Airways do Evropy, Icelandair, Luxair, Scandinavian Airlines, Vueling, Fiji Airways, Scoot a ITA**

po fixní rezervaci 95 % ceny.

**Lety z Rakouska se společnostmi Lufthansa, Air Canada, Austrian Airlines, Brussels Airlines, Swiss/Edelweiss a United do všech vzdálených destinací ve třídě T/K/L/N a P, tak jako všech evropských destinací a destinací v severní Africe ve všech třídách**

po fixní rezervaci 95 % ceny.

**19.3 Hotely, okružní cesty, krátké cesty, transfery a výlety, aktivní programy, speciální služby, Fly-In safari, okružní cesty autem nebo autobusem, vstupenky, plavby, okružní plavby po Nilu, jazykové školy, trajekty, drifters, balíčky, turistické karty**

do 42. dne před začátkem cesty 20 %,  
od 41. do 30. dne před začátkem cesty 35 %,  
od 29. do 22. dne před začátkem cesty 45 %,  
od 21. do 15. dne před začátkem cesty 55 %,  
od 14. do 7. dne před začátkem cesty 75 %,  
od 6. dne před začátkem cesty 85 % ceny.

**19.4 Prázdninové byty, apartmány, chatky, obytné vozy, karavany, hausbóty, prázdninové domy, lodě**

do 45. dne před začátkem cesty 20 %,  
od 44. až 35. dne před začátkem cesty 50 %,  
od 34. dne před začátkem cesty 85 % ceny.

**19.5 Hotely popř. další služby s FLEX tarifem**

do 5. dne před začátkem cesty bez storno poplatku,  
od 4. dne před začátkem cesty 85 % ceny.

**19.6 Pronájem vozu**

Zahrnuté pojištění kryje náklady za storno do 24 hodin před začátkem pronájmu. Stornování v den začátku pronájmu nebo později nemůže být zohledněno, navrácení ceny za pronájem v tomto případě není možné. Na místě sjednané skutečnosti nejsou platné.

**19.7 DERTOUR vlakové jízdenky (kromě tarifů „Bahn Spar“)**

do 42. dne před začátkem cesty 20 %,  
od 41. do 30. dne před začátkem cesty 35 %,  
od 29. do 22. dne před začátkem cesty 45 %,  
od 21. do 15. dne před začátkem cesty 55 %,  
od 14. do 7. dne před začátkem cesty 75 %,  
od 6. dne před začátkem cesty 85 % ceny.

V den odjezdu 100 % ceny u DERTOUR vlakových jízdenek. U „Bahn Spar“ tarifů po fixní rezervaci není možné vrácení peněz.

**19.8 Plavby**

do 42. dne před začátkem cesty 20 %,  
od 41. do 30. dne před začátkem cesty 25 %,  
od 29. do 22. dne před začátkem cesty 30 %,  
od 21. do 15. dne před začátkem cesty 50 %,  
od 14. do 2. dne před začátkem cesty 80 %,  
od 1 dne před naloděním 90 % ceny.

**19.1 Lety za denně aktualizované ceny, které lze rezervovat jen v kombinaci s pozemní službou**

**a) Lety se společností Condor za základní tarify (kódy SSDB, NSDB, YSDB, OSDB, DSDB a ZSDB), Eurowings, Tuifly, Lufthansa, Austrian Airlines, Brussels Airlines, Swiss/Edelweiss, Qatar Airways a ITA**

po fixní rezervaci 95 % ceny.

**b) Lety se společností Condor při flexibilních tarifech (kódy QSDB, ASDB a CSDB)**

do 29. dne před začátkem cesty EUR 120 na osobu (krátké a středně dlouhé cesty) resp. EUR 160 na osobu (dlouhé cesty),  
od 28. dne do 24 hodin před začátkem cesty 45 %,  
od 24 hodin před začátkem cesty 95 % ceny.

**c) Lety se společností Condor za zvláštní tarify (kódy HSDB, KSDB, XSDB a ISDB)**

do 89. dne před začátkem cesty 10 %,  
od 88. do 59. dne před začátkem cesty 20 %,  
od 58. do 29. dne před začátkem cesty 50 %,  
od 28. do 15. dne před začátkem cesty 70 %,  
od 14. dne před začátkem cesty 80 % ceny.

**d) Lety se společností Air France, Aer Lingus, Emirates a TAP Portugal**

do 27. dne před odletem EUR 75/osoba;  
od 26. dne před odletem 95 % ceny.

**19.2 Lety, které lze rezervovat jen v kombinaci s pozemní službou**

**a)** do 42. dne před začátkem cesty 20 %,  
od 41. do 30. dne před začátkem cesty 35 %,  
od 29. do 22. dne před začátkem cesty 45 %,  
od 21. do 15. dne před začátkem cesty 55 %,  
od 14. do 7. dne před začátkem cesty 75 %,  
od 6. dne před začátkem cesty 85 % ceny.

**b) Lety a Německa se společnostmi Lufthansa, Air Canada, Austrian Airlines, Brussels Airlines, Swiss/Edelweiss a United ve třídě K a L (ve třídě T pro vzdálené destinace a destinace v severní a střední Americe ve třídě P, u letů s United rovněž ve třídě R) a odlety ze Švýcarska ve všech třídách, lety s Air Dolomiti, British Airways do Evropy, Icelandair, Luxair, Skandinavian Airlines, Vueling, Fiji Airways, Scoot a ITA po fixní rezervaci 95 % ceny.**

**Lety z Rakouska se společnostmi Lufthansa, Air Canada, Austrian Airlines, Brussels Airlines, Swiss/Edelweiss a United do všech vzdálených destinací ve třídě T/K/L/N a P, tak jako všech evropských destinací a destinací v severní Africe ve všech třídách**  
po fixní rezervaci 95 % ceny.

**19.3 Hotely, okružní cesty, krátké cesty, transfery a výlety, aktivní programy, speciální služby, Fly-In safari, okružní**

**cesty autem nebo autobusem, vstupenky, plavby, okružní plavby po Nilu, jazykové školy, trajekty, drifters, balíčky, turistické karty**

do 42. dne před začátkem cesty 20 %,  
od 41. do 30. dne před začátkem cesty 35 %,  
od 29. do 22. dne před začátkem cesty 45 %,  
od 21. do 15. dne před začátkem cesty 55 %,  
od 14. do 7. dne před začátkem cesty 75 %,  
od 6. dne před začátkem cesty 85 % ceny.

**19.4 Rijády v Maroku**

do 30. dne před začátkem cesty 30 %,  
od 29. až 15. dne před začátkem cesty 50 %,  
od 14. dne před začátkem cesty 100 % ceny.

**19.5 Prázdninové byty, apartmány, chatky, obytné vozy, karavany, hausbóty, prázdninové domy, lodě**

do 45. dne před začátkem cesty 20 %,  
od 44. až 35. dne před začátkem cesty 50 %,  
od 34. dne před začátkem cesty 85 % ceny.

**19.6 Hotely popř. další služby s FLEX tarifem**

do 5. dne před začátkem cesty bez storno poplatku,  
od 4. dne před začátkem cesty 85 % ceny.

**19.7 Pronájem vozu**

Zahrnuté pojištění kryje náklady za storno do 24 hodin před začátkem pronájmu. Stornování v den začátku pronájmu nebo později nemůže být zohledněno, navrácení ceny za pronájem v tomto případě není možné. Na místě sjednané skutečnosti nejsou platné.

**19.8 DERTOUR vlakové jízdenky (kromě tarifů „Bahn Spar“)**

do 42. dne před začátkem cesty 20 %,  
od 41. do 30. dne před začátkem cesty 35 %,  
od 29. do 22. dne před začátkem cesty 45 %,  
od 21. do 15. dne před začátkem cesty 55 %,  
od 14. do 7. dne před začátkem cesty 75 %,  
od 6. dne před začátkem cesty 85 % ceny.

V den odjezdu 100 % ceny u DERTOUR vlakových jízdenek. U „Bahn Spar“ tarifů po fixní rezervaci není možné vrácení peněz.

**19.8 Plavby**

do 42. dne před začátkem cesty 20 %,  
od 41. do 30. dne před začátkem cesty 25 %,  
od 29. do 22. dne před začátkem cesty 30 %,  
od 21. do 15. dne před začátkem cesty 50 %,  
od 14. do 2. dne před začátkem cesty 80 %,  
od 1 dne před naloděním 90 % ceny.

**19.1 Lety za denně aktualizované ceny, které lze rezervovat jen v kombinaci s pozemní službou**

**a) Lety se společnostmi Condor za základní tarify (kódy SSDB, NSDB, YSDB, OSDB, DSDB a ZSDB), Eurowings, Tuifly, Lufthansa, Austrian Airlines, Brussels Airlines, Swiss/Edelweiss, Qatar Airways a ITA**

po fixní rezervaci 95 % ceny.

**b) Lety se společnostmi Condor při flexibilních tarifech (kódy QSDB, ASDB a CSDB)**

do 29. dne před začátkem cesty EUR 120 na osobu (krátké a středně dlouhé cesty) resp. EUR 160 na osobu (dlouhé cesty),

od 28. dne do 24 hodin před začátkem cesty 45 %,

od 24 hodin před začátkem cesty 95 % ceny.

**c) Lety se společnostmi Condor za zvláštní tarify (kódy HSDB, KSDB, XSDB a ISDB)**

do 89. dne před začátkem cesty 10 %,

od 88. do 59. dne před začátkem cesty 20 %,

od 58. do 29. dne před začátkem cesty 50 %,

od 28. do 15. dne před začátkem cesty 70 %,

od 14. dne před začátkem cesty 80 % ceny.

**d) Lety se společnostmi Air France, Aer Lingus, Emirates a TAP Portugal**

do 27. dne před odletem EUR 75/osoba;

od 26. dne před odletem 95 % ceny.

**19.2 Lety, které lze rezervovat jen v kombinaci s pozemní službou**

**a) do 42. dne před začátkem cesty 20 %,**

od 41. do 30. dne před začátkem cesty 35 %,

od 29. do 22. dne před začátkem cesty 45 %,

od 21. do 15. dne před začátkem cesty 55 %,

od 14. do 7. dne před začátkem cesty 75 %,

od 6. dne před začátkem cesty 85 % ceny.

**b) Lety a Německa se společnostmi Lufthansa, Air Canada, Austrian Airlines, Brussels Airlines, Swiss/Edelweiss a United ve třídě K a L (ve třídě T pro vzdálené destinace a destinace v severní a střední Americe ve třídě P, u letů s United rovněž ve třídě R) a odlety ze Švýcarska ve všech třídách, lety s Air Dolomiti, British Airways do Evropy, Icelandair, Luxair, Scandinavian Airlines, Vueling, Fiji Airways, Scoot a ITA**

po fixní rezervaci 95 % ceny.

**Lety z Rakouska se společnostmi Lufthansa, Air Canada, Austrian Airlines, Brussels Airlines,**

**Swiss/Edelweiss a United do všech vzdálených destinací ve třídě T/K/L/N a P, tak jako všech evropských destinací a destinací v severní Africe ve všech třídách**

po fixní rezervaci 95 % ceny.

**Lety se společnostmi Etihad Airways ve třídě E, U, V a L a lety s Air France, KLM a Delta ve třídě R**

po fixní rezervaci 95 % ceny.

**19.3 Hotely, cesty autobusem, autem, vlakem, studijní cesty, balíčky, ubytovací šeky (B&Bs), speciální let Kanalinsele, skupinové zájezdy, aktivní programy, výlety, transfery, speciální služby a trajekty, vstupenky, DERTOUR vlakové jízdenky (kromě tarifu „Bahn Spar“)**

do 42. dne před začátkem cesty 20 %,

od 41. do 30. dne před začátkem cesty 35 %,

od 29. do 22. dne před začátkem cesty 45 %,

od 21. do 15. dne před začátkem cesty 55 %,

od 14. do 7. dne před začátkem cesty 75 %,

od 6. dne před začátkem cesty 85 % ceny.

V den odjezdu 100 % ceny u DERTOUR vlakových jízdenek. U „Bahn Spar“ tarifů po fixní rezervaci není možné vrácení peněz.

**19.4 Prázdninové domy, apartmány, chaty, obytné vozy, campery a lodě**

do 45. dne před začátkem služby 20 %,

od 44. do 35. dne před začátkem služby 50 %,

od 34. dne před začátkem služby 85 % ceny.

**19.5 Hotely popř. další služby s FLEX tarifem**

do 5. dne před začátkem cesty bez storno poplatku,

od 4. dne před začátkem cesty 85 % ceny.

**19.6 Vlak Zarengold**

do 92. dne před začátkem cesty 15 %,

od 91. do 42. dne před začátkem cesty 45 %,

od 41. do 11. dne před začátkem cesty 80 %,

od 10. dne před začátkem cesty 90 % ceny.

**19.7 Belmond a Royal Scotsman**

do 56. dne před začátkem cesty 15 %,

od 55. do 21. dne před začátkem cesty 30 %,

od 20. do 3. dne před začátkem cesty 70 %,



od 2. dne před začátkem cesty 100 % ceny.

**19.8 Vstupenky (Military Tattoo Edinburgh), denní výlety a vícedenní whisky tour z Edinburghu, Military Tattoo balíčky, Island Hopping po ostrovech a kanálu a aktivní balíčky kanálových ostrovů a Scilly ostrovů**  
po potvrzení 100 % ceny.

**19.9 Plavba Göta Kanal, plavby, okružní plavby, výlety lodí v Bergenu**

do 41. dne před začátkem cesty 25 %,  
od 40. do 20. dne před začátkem cesty 50 %,  
od 19. dne před začátkem cesty 90 % ceny.

**19.10 Grónsko**

do 42. dne před začátkem cesty 20 %,  
od 41. do 30. dne před začátkem cesty 25 %,  
od 29. do 16. dne před začátkem cesty 50 %,  
od 15. dne před začátkem cesty 90 % ceny.

**19.11 Havila Voyages**

do 42. dne před začátkem cesty 20 %,  
od 41. dne před začátkem cesty 90 % ceny.

**19.12 Pronájem vozu**

Zahrnuté pojištění kryje náklady za storno do 24 hodin před začátkem pronájmu. Stornování v den začátku pronájmu nebo později nemůže být zohledněno, navrácení ceny za pronájem v tomto případě není možné. Na místě sjednané skutečnosti nejsou platné.

**Poplatky za víza**

V případě storna nebo nenastoupení na cestu platí storno 100 %. Pokud by byla okružní cesta zrušena kvůli nedosažení min. počtu osob (28 dní před začátkem cesty), poplatek za vízum je přesto nevratný. Více informací ohledně víz obdržíte po rezervaci ve Vaší cestovní kanceláři.

**19.1 Lety za denně aktualizované ceny, které lze rezervovat jen v kombinaci s pozemní službou**

**a) Lety se společnostmi Condor za základní tarify (kódy SSDB, NSDB, YSDB, OSDB, DSDB a ZSDB), Eurowings, Tuifly, Lufthansa, Austrian Airlines, Brussels Airlines, Swiss/Edelweiss, Qatar Airways a ITA**

po fixní rezervaci 95 % ceny.

**b) Lety se společnostmi Condor při flexibilních tarifech (kódy QSDB, ASDB a CSDB)**

do 29. dne před začátkem cesty EUR 120 na osobu (krátké a středně dlouhé cesty) resp. EUR 160 na osobu (dlouhé cesty),

od 28. dne do 24 hodin před začátkem cesty 45 %,

od 24 hodin před začátkem cesty 95 % ceny.

**c) Lety se společnostmi Condor za zvláštní tarify (kódy HSDB, KSDB, XSDB a ISDB)**

do 89. dne před začátkem cesty 10 %,

od 88. do 59. dne před začátkem cesty 20 %,

od 58. do 29. dne před začátkem cesty 50 %,

od 28. do 15. dne před začátkem cesty 70 %,

od 14. dne před začátkem cesty 80 % ceny.

**d) Lety se společnostmi Air France, Aer Lingus, Emirates a TAP Portugal**

do 27. dne před odletem EUR 75/osoba;

od 26. dne před odletem 95 % ceny.

**19.2 Lety, které lze rezervovat jen v kombinaci s pozemní službou**

**a) do 42. dne před začátkem cesty 20 %,**

od 41. do 30. dne před začátkem cesty 35 %,

od 29. do 22. dne před začátkem cesty 45 %,

od 21. do 15. dne před začátkem cesty 55 %,

od 14. do 7. dne před začátkem cesty 75 %,

od 6. dne před začátkem cesty 85 % ceny.

**b) Lety a Německa se společnostmi Lufthansa, Air Canada, Austrian Airlines, Brussels Airlines, Swiss/Edelweiss a United ve třídě K a L (ve třídě T pro vzdálené destinace a destinace v severní a střední Americe ve třídě P, u letů s United rovněž ve třídě R) a odlety ze Švýcarska ve všech třídách, lety s Air Dolomiti, British Airways do Evropy, Icelandair, Luxair, Scandinavian Airlines, Vueling, Fiji Airways, Scoot a ITA**

po fixní rezervaci 95 % ceny.

**Lety z Rakouska se společnostmi Lufthansa, Air Canada, Austrian Airlines, Brussels Airlines,**

**Swiss/Edelweiss a United do všech vzdálených destinací ve třídě T/K/L/N a P, tak jako všech evropských destinací a destinací v severní Africe ve všech třídách**

po fixní rezervaci 95 % ceny.

**19.3 Hotely, okružní cesty, krátké cesty, transfery a výlety, aktivní programy, speciální služby, Fly-In safari, okružní cesty autem nebo autobusem, vstupenky, plavby, okružní plavby po Nilu, jazykové školy, trajekty, drifters, balíčky, turistické karty**

do 42. dne před začátkem cesty 20 %,

od 41. do 30. dne před začátkem cesty 35 %,

od 29. do 22. dne před začátkem cesty 45 %,

od 21. do 15. dne před začátkem cesty 55 %,

od 14. do 7. dne před začátkem cesty 75 %,

od 6. dne před začátkem cesty 85 % ceny.

**19.4 Prázdninové byty, apartmány, chatky, obytné vozy, karavany, hausbóty, prázdninové domy, lodě**

do 45. dne před začátkem cesty 20 %,

od 44. až 35. dne před začátkem cesty 50 %,

od 34. dne před začátkem cesty 85 % ceny.

**19.5 Hotely popř. další služby s FLEX tarifem**

do 5. dne před začátkem cesty bez storno poplatku,

od 4. dne před začátkem cesty 85 % ceny.

**19.6 Pronájem vozu**

Zahrnuté pojištění kryje náklady za storno do 24 hodin před začátkem pronájmu. Stornování v den začátku pronájmu nebo později nemůže být zohledněno, navrácení ceny za pronájem v tomto případě není možné. Na místě sjednané skutečnosti nejsou platné.

**19.7 DERTOUR vlakové jízdenky (kromě tarifů „Bahn Spar“)**

do 42. dne před začátkem cesty 20 %,

od 41. do 30. dne před začátkem cesty 35 %,

od 29. do 22. dne před začátkem cesty 45 %,

od 21. do 15. dne před začátkem cesty 55 %,

od 14. do 7. dne před začátkem cesty 75 %,

od 6. dne před začátkem cesty 85 % ceny.

V den odjezdu 100 % ceny u DERTOUR vlakových jízdenek. U „Bahn Spar“ tarifů po fixní rezervaci není možné vrácení peněz.

od 41. dne před začátkem cesty 90 %.

### **19.8 Plavby**

do 42. dne před začátkem cesty 20 %,  
od 41. do 30. dne před začátkem cesty 25 %,  
od 29. do 22. dne před začátkem cesty 30 %,  
od 21. do 15. dne před začátkem cesty 50 %,  
od 14. do 2. dne před začátkem cesty 80 %,  
od 1 dne před naloděním 90 % ceny.

### **19.9 Havila Voyages**

do 42. dne před začátkem cesty 20 %,

**19.1 Lety za denně aktualizované ceny, které lze rezervovat jen v kombinaci s pozemní službou**

**a) Lety se společností Condor za základní tarify (kódy SSDB, NSDB, YSDB, OSDB, DSDB a ZSDB), Eurowings, Tuifly, Lufthansa, Austrian Airlines, Brussels Airlines, Swiss/Edelweiss, Qatar Airways a ITA**

po fixní rezervaci 95 % ceny.

**b) Lety se společností Condor při flexibilních tarifech (kódy QSDB, ASDB a CSDB)**

do 29. dne před začátkem cesty EUR 120 na osobu (krátké a středně dlouhé cesty) resp. EUR 160 na osobu (dlouhé cesty),

od 28. dne do 24 hodin před začátkem cesty 45 %,

od 24 hodin před začátkem cesty 95 % ceny.

**c) Lety se společností Condor za zvláštní tarify (kódy HSDB, KSDB, XSDB a ISDB)**

do 89. dne před začátkem cesty 10 %,

od 88. do 59. dne před začátkem cesty 20 %,

od 58. do 29. dne před začátkem cesty 50 %,

od 28. do 15. dne před začátkem cesty 70 %,

od 14. dne před začátkem cesty 80 % ceny.

**d) Lety se společností Air France, Aer Lingus, Emirates a TAP Portugal**

do 27. dne před odletem EUR 75/osoba;

od 26. dne před odletem 95 % ceny.

**19.2 Lety, které lze rezervovat jen v kombinaci s pozemní službou**

**a) do 42. dne před začátkem cesty 20 %,**

od 41. do 30. dne před začátkem cesty 35 %,

od 29. do 22. dne před začátkem cesty 45 %,

od 21. do 15. dne před začátkem cesty 55 %,

od 14. do 7. dne před začátkem cesty 75 %,

od 6. dne před začátkem cesty 85 % ceny.

**b) Lety a Německa se společnostmi Lufthansa, Air Canada, Austrian Airlines, Brussels Airlines, Swiss/Edelweiss a United ve třídě K a L (ve třídě T pro vzdálené destinace a destinace v severní a střední Americe ve třídě P, u letů s United rovněž ve třídě R) a odlety ze Švýcarska ve všech třídách, lety s Air Dolomiti, British Airways do Evropy, Icelandair, Luxair, Scandinavian Airlines, Vueling, Fiji Airways, Scoot a ITA**

po fixní rezervaci 95 % ceny.

Lety z Rakouska se společnostmi Lufthansa, Air Canada, Austrian Airlines, Brussels Airlines, Swiss/Edelweiss a United do všech vzdálených destinací ve třídě T/K/L/N a P, tak jako všech evropských destinací a destinací v severní Africe ve všech třídách

po fixní rezervaci 95 % ceny.

**19.3 Hotely, okružní cesty, krátké cesty, transfery a výlety, aktivní programy, speciální služby, Fly-In safari, okružní cesty autem nebo autobusem, vstupenky, plavby, jazykové školy, trajekty, balíčky, turistické karty**

do 42. dne před začátkem cesty 20 %,

od 41. do 30. dne před začátkem cesty 35 %,

od 29. do 22. dne před začátkem cesty 45 %,

od 21. do 15. dne před začátkem cesty 55 %,

od 14. do 7. dne před začátkem cesty 75 %,

od 6. dne před začátkem cesty 85 % ceny.

**19.4 Hotely popř. další služby s FLEX tarifem**

do 5. dne před začátkem cesty bez storno poplatku,

od 4. dne před začátkem cesty 85 % ceny.

**19.5 Vnitrostátní lety v Izraeli a Ománu rezervované přes místní agentury**

po fixní rezervaci 100 % ceny.

**19.6 Pronájem vozu**

Zahrnuté pojištění kryje náklady za storno do 24 hodin před začátkem pronájmu. Stornování v den začátku pronájmu nebo později nemůže být zohledněno, navrácení ceny za pronájem v tomto případě není možné. Na místě sjednané skutečnosti nejsou platné.

**19.7 Vyřízení víz**

Pokud již bylo požádáno o vízum 100 % ceny.

**Ostatní zvláštní storno podmínky jsou uvedeny v systému u daného produktu a deklarovány odpovídajícím způsobem při rezervaci popř. na potvrzení cestovních služeb.**



**19.1 Lety za denně aktualizované ceny, které lze rezervovat jen v kombinaci s pozemní službou**

**a) Lety se společnostmi Condor za základní tarify (kódy SSDB, NSDB, YSDB, OSDB, DSDB a ZSDB), Eurowings, Tuifly, Lufthansa, Austrian Airlines, Brussels Airlines, Swiss/Edelweiss, Qatar Airways a ITA**

po fixní rezervaci 95 % ceny.

**b) Lety se společnostmi Condor při flexibilních tarifech (kódy QSDB, ASDB a CSDB)**

do 29. dne před začátkem cesty EUR 120 na osobu (krátké a středně dlouhé cesty) resp. EUR 160 na osobu (dlouhé cesty),

od 28. dne do 24 hodin před začátkem cesty 45 %,

od 24 hodin před začátkem cesty 95 % ceny.

**c) Lety se společnostmi Condor za zvláštní tarify (kódy HSDB, KSDB, XSDB a ISDB)**

do 89. dne před začátkem cesty 10 %,

od 88. do 59. dne před začátkem cesty 20 %,

od 58. do 29. dne před začátkem cesty 50 %,

od 28. do 15. dne před začátkem cesty 70 %,

od 14. dne před začátkem cesty 80 % ceny.

**d) Lety se společnostmi Air France, Aer Lingus, Emirates a TAP Portugal**

do 27. dne před odletem EUR 75/osoba;

od 26. dne před odletem 95 % ceny.

**19.2 Lety, které lze rezervovat jen v kombinaci s pozemní službou**

**a) do 42. dne před začátkem cesty 20 %,**

od 41. do 30. dne před začátkem cesty 35 %,

od 29. do 22. dne před začátkem cesty 45 %,

od 21. do 15. dne před začátkem cesty 55 %,

od 14. do 7. dne před začátkem cesty 75 %,

od 6. dne před začátkem cesty 85 % ceny.

**b) Lety a Německa se společnostmi Lufthansa, Air Canada, Austrian Airlines, Brussels Airlines, Swiss/Edelweiss a United ve třídě K a L (ve třídě T pro vzdálené destinace a destinace v severní a střední Americe ve třídě P, u letů s United rovněž ve třídě R) a odlety ze Švýcarska ve všech třídách, lety s Air Dolomiti, British Airways do Evropy, Icelandair, Luxair, Scandinavian Airlines, Vueling, Fiji Airways, Scoot a ITA**

po fixní rezervaci 95 % ceny.

Lety z Rakouska se společnostmi Lufthansa, Air Canada, Austrian Airlines, Brussels Airlines, Swiss/Edelweiss a United do všech vzdálených destinací ve třídě T/K/L/N a P, tak jako všech evropských destinací a destinací v severní Africe ve všech třídách

po fixní rezervaci 95 % ceny.

**Lety se společnostmi Etihad Airways ve třídě E, U, V a L a lety s Air France, KLM a Delta ve třídě R**

po fixní rezervaci 95 % ceny.

**19.3 Prázdninové hotely, okružní cesty autem a vlakem, balíčky, autobusové a studijní zájezdy, výlety, DERTOUR vlakové jízdenky (kromě „Bahn Spar“ tarifů)**

do 42. dne před začátkem cesty 20 %,

od 41. do 30. dne před začátkem cesty 35 %,

od 29. do 22. dne před začátkem cesty 45 %,

od 21. do 15. dne před začátkem cesty 55 %,

od 14. do 7. dne před začátkem cesty 75 %,

od 6. dne před začátkem cesty 85 % ceny.

Pro DERTOUR vlakové jízdenky platí storno 100 % ceny v den nastoupení na vlak.

U tarifu „Bahn-Spar“: po fixní rezervaci 100 % ceny.

**19.4 Prázdninové byty**

do 45. dne před začátkem cesty 20 %,

od 44. až 35. dne před začátkem cesty 50 %,

od 34. dne před začátkem cesty 85 % ceny.

**19.5 EuroParcs**

do 93. dne před začátkem cesty 15 %,

od 92. do 45. dne před začátkem cesty 40 %,

od 44. do 35. dne před začátkem cesty 60 %,

od 34. dne před začátkem cesty 90 % ceny.

**19.6 Hotely popř. další služby s FLEX tarifem**

do 5. dne před začátkem cesty bez storno poplatku,

od 4. dne před začátkem cesty 85 % ceny.

**19.1 Lety za denně aktualizované ceny, které lze rezervovat jen v kombinaci s pozemní službou**

**a) Lety se společností Condor za základní tarify (kódy SSDB, NSDB, YSDB, OSDB, DSDB a ZSDB), Eurowings, Tuifly, Lufthansa, Austrian Airlines, Brussels Airlines, Swiss/Edelweiss, Qatar Airways a ITA**

po fixní rezervaci 95 % ceny.

**b) Lety se společností Condor při flexibilních tarifech (kódy QSDB, ASDB a CSDB)**

do 29. dne před začátkem cesty EUR 120 na osobu (krátké a středně dlouhé cesty) resp. EUR 160 na osobu (dlouhé cesty),

od 28. dne do 24 hodin před začátkem cesty 45 %,

od 24 hodin před začátkem cesty 95 % ceny.

**c) Lety se společností Condor za zvláštní tarify (kódy HSDB, KSDB, XSDB a ISDB)**

do 89. dne před začátkem cesty 10 %,

od 88. do 59. dne před začátkem cesty 20 %,

od 58. do 29. dne před začátkem cesty 50 %,

od 28. do 15. dne před začátkem cesty 70 %,

od 14. dne před začátkem cesty 80 % ceny.

**d) Lety se společností Air France, Aer Lingus, Emirates a TAP Portugal**

do 27. dne před odletem EUR 75/osoba;

od 26. dne před odletem 95 % ceny.

**19.2 Lety, které lze rezervovat jen v kombinaci s pozemní službou**

**a)** do 42. dne před začátkem cesty 20 %,

od 41. do 30. dne před začátkem cesty 35 %,

od 29. do 22. dne před začátkem cesty 45 %,

od 21. do 15. dne před začátkem cesty 55 %,

od 14. do 7. dne před začátkem cesty 75 %,

od 6. dne před začátkem cesty 85 % ceny.

**b) Lety a Německa se společnostmi Lufthansa, Air Canada, Austrian Airlines, Brussels Airlines, Swiss/Edelweiss a United ve třídě K a L (ve třídě T pro vzdálené destinace a destinace v severní a střední Americe ve třídě P, u letů s United rovněž ve třídě R)**

a odlety ze Švýcarska ve všech třídách, lety s Air Dolomiti, British Airways do Evropy, Icelandair, Luxair, Scandinavian Airlines, Vueling, Fiji Airways, Scoot a ITA

po fixní rezervaci 95 % ceny.

**Lety z Rakouska se společnostmi Lufthansa, Air Canada, Austrian Airlines, Brussels Airlines, Swiss/Edelweiss a United do všech vzdálených destinací ve třídě T/K/L/N a P, tak jako všech evropských destinací a destinací v severní Africe ve všech třídách**

po fixní rezervaci 95 % ceny.

**Lety se společností Etihad Airways ve třídě E, U, V a L a lety s Air France, KLM a Delta ve třídě R**

po fixní rezervaci 95 % ceny.

**19.3 Prázdninové hotely, okružní cesty autem, výlety, autobusové cesty, výlety, turistické cesty, okružní cesty, kombinace ostrovů a transfery, víza, DERTOUR vlakové jízdenky**

do 42. dne před začátkem cesty 20 %,

od 41. do 30. dne před začátkem cesty 35 %,

od 29. do 22. dne před začátkem cesty 45 %,

od 21. do 15. dne před začátkem cesty 55 %,

od 14. do 7. dne před začátkem cesty 75 %,

od 6. dne před začátkem cesty 85 % ceny.

Pro DERTOUR vlakové jízdenky platí storno 100 % ceny v den nastoupení na vlak.

**19.4 Prázdninové byty**

do 45. dne před začátkem cesty 20 %,

od 44. až 35. dne před začátkem cesty 50 %,

od 34. dne před začátkem cesty 85 % ceny.

**19.5 Hotely popř. další služby s FLEX tarifem**

do 5. dne před začátkem cesty bez storno poplatku,

od 4. dne před začátkem cesty 85 % ceny.

**19.1 Lety za denně aktualizované ceny, které lze rezervovat jen v kombinaci s pozemní službou**

**a) Lety se společností Condor za základní tarify (kódy SSDB, NSDB, YSDB, OSDB, DSDB a ZSDB), Eurowings, Tuifly, Lufthansa, Austrian Airlines, Brussels Airlines, Swiss/Edelweiss, Qatar Airways a ITA**

po fixní rezervaci 95 % ceny.

**b) Lety se společností Condor při flexibilních tarifech (kódy QSDB, ASDB a CSDB)**

do 29. dne před začátkem cesty EUR 120 na osobu (krátké a středně dlouhé cesty) resp. EUR 160 na osobu (dlouhé cesty),

od 28. dne do 24 hodin před začátkem cesty 45 %,

od 24 hodin před začátkem cesty 95 % ceny.

**c) Lety se společností Condor za zvláštní tarify (kódy HSDB, KSDB, XSDB a ISDB)**

do 89. dne před začátkem cesty 10 %,

od 88. do 59. dne před začátkem cesty 20 %,

od 58. do 29. dne před začátkem cesty 50 %,

od 28. do 15. dne před začátkem cesty 70 %,

od 14. dne před začátkem cesty 80 % ceny.

**d) Lety se společností Air France, Aer Lingus, Emirates a TAP Portugal**

do 27. dne před odletem EUR 75/osoba;

od 26. dne před odletem 95 % ceny.

**19.2 Lety, které lze rezervovat jen v kombinaci s pozemní službou**

**a) do 42. dne před začátkem cesty 20 %,**

od 41. do 30. dne před začátkem cesty 35 %,

od 29. do 22. dne před začátkem cesty 45 %,

od 21. do 15. dne před začátkem cesty 55 %,

od 14. do 7. dne před začátkem cesty 75 %,

od 6. dne před začátkem cesty 85 % ceny.

**b) Lety a Německa se společnostmi Lufthansa, Air Canada, Austrian Airlines, Brussels Airlines, Swiss/Edelweiss a United ve třídě K a L (ve třídě T pro vzdálené destinace a destinace v severní a střední Americe ve třídě P, u letů s United rovněž ve třídě R) a odlety ze Švýcarska ve všech třídách, lety s Air Dolomiti, British Airways do Evropy, Icelandair, Luxair, Scandinavian Airlines, Vueling, Fiji Airways, Scoot a ITA**

po fixní rezervaci 95 % ceny.

Lety z Rakouska se společnostmi Lufthansa, Air Canada, Austrian Airlines, Brussels Airlines, Swiss/Edelweiss a United do všech vzdálených destinací ve třídě T/K/L/N a P, tak jako všech evropských destinací a destinací v severní Africe ve všech třídách

po fixní rezervaci 95 % ceny.

**Lety se společností Etihad Airways ve třídě E, U, V a L a lety s Air France, KLM a Delta ve třídě R**

po fixní rezervaci 95 % ceny.

**19.3 Hotely, transfery, sportovní programy, cyklistické a turistické cesty, cyklistické poznávací cesty formou výletů z jednoho výchozího bodu (Sternradtouren) a DERTOUR vlakové jízdenky**

do 42. dne před začátkem cesty 20 %,

od 41. do 30. dne před začátkem cesty 35 %,

od 29. do 22. dne před začátkem cesty 45 %,

od 21. do 15. dne před začátkem cesty 55 %,

od 14. do 7. dne před začátkem cesty 75 %,

od 6. dne před začátkem cesty 85 % ceny.

Pro DERTOUR vlakové jízdenky platí storno 100 % ceny v den nastoupení na vlak.

**19.4 Cyklistické zájezdy s ubytováním na lodi (Rad-Schiffstouren)**

do 45. dne před začátkem cesty 25 %,

od 44. do 35. dne před začátkem cesty 50 %,

od 34. dne před začátkem cesty 80 % ceny.

**19.5 Prázdninové byty**

do 45. dne před začátkem pronájmu (cesty) manipulační poplatek ve výši 20 % ceny pronájmu, resp. ceny na ubytovací jednotku;

od 44. do 35. dne před začátkem pronájmu (cesty) 50 % ceny pronájmu, resp. ceny na ubytovací jednotku;

od 34. dne před začátkem pronájmu (cesty) 85 % ceny pronájmu, resp. ceny na ubytovací jednotku.

**19.1 Lety za denně aktualizované ceny, které lze rezervovat jen v kombinaci s pozemní službou**

**a) Lety se společnostmi Condor za základní tarify (kódy SSDB, NSDB, YSDB, OSDB, DSDB a ZSDB), Eurowings, Tuifly, Lufthansa, Austrian Airlines, Brussels Airlines, Swiss/Edelweiss, Qatar Airways a ITA**

po fixní rezervaci 95 % ceny.

**b) Lety se společnostmi Condor při flexibilních tarifech (kódy QSDB, ASDB a CSDB)**

do 29. dne před začátkem cesty EUR 120 na osobu (krátké a středně dlouhé cesty) resp. EUR 160 na osobu (dlouhé cesty),

od 28. dne do 24 hodin před začátkem cesty 45 %,

od 24 hodin před začátkem cesty 95 % ceny.

**c) Lety se společnostmi Condor za zvláštní tarify (kódy HSDB, KSDB, XSDB a ISDB)**

do 89. dne před začátkem cesty 10 %,

od 88. do 59. dne před začátkem cesty 20 %,

od 58. do 29. dne před začátkem cesty 50 %,

od 28. do 15. dne před začátkem cesty 70 %,

od 14. dne před začátkem cesty 80 % ceny.

**d) Lety se společnostmi Air France, Aer Lingus, Emirates a TAP Portugal**

do 27. dne před odletem EUR 75/osoba;

od 26. dne před odletem 95 % ceny.

**19.2 Lety, které lze rezervovat jen v kombinaci s pozemní službou**

**a) do 42. dne před začátkem cesty 20 %,**

od 41. do 30. dne před začátkem cesty 35 %,

od 29. do 22. dne před začátkem cesty 45 %,

od 21. do 15. dne před začátkem cesty 55 %,

od 14. do 7. dne před začátkem cesty 75 %,

od 6. dne před začátkem cesty 85 % ceny.

**b) Lety a Německa se společnostmi Lufthansa, Air Canada, Austrian Airlines, Brussels Airlines, Swiss/Edelweiss a United ve třídě K a L (ve třídě T pro vzdálené destinace a destinace v severní a střední**

**America ve třídě P, u letů s United rovněž ve třídě R) a odlety ze Švýcarska ve všech třídách, lety s Air Dolomiti, British Airways do Evropy, Icelandair, Luxair, Skandinavian Airlines, Vueling, Fiji Airways, Scoot a ITA**

po fixní rezervaci 95 % ceny.

**Lety z Rakouska se společnostmi Lufthansa, Air Canada, Austrian Airlines, Brussels Airlines, Swiss/Edelweiss a United do všech vzdálených destinací ve třídě T/K/L/N a P, tak jako všech evropských destinací a destinací v severní Africe ve všech třídách**

po fixní rezervaci 95 % ceny.

**Lety se společnostmi Etihad Airways ve třídě E, U, V a L a lety s Air France, KLM a Delta ve třídě R**

po fixní rezervaci 95 % ceny.

**19.3 Prázdninové hotely, okružní cesty autem, výlety, autobusové cesty, transfery, DERTOUR vlakové jízdenky**

do 42. dne před začátkem cesty 20 %,

od 41. do 30. dne před začátkem cesty 35 %,

od 29. do 22. dne před začátkem cesty 45 %,

od 21. do 15. dne před začátkem cesty 55 %,

od 14. do 7. dne před začátkem cesty 75 %,

od 6. dne před začátkem cesty 85 % ceny.

Pro DERTOUR vlakové jízdenky platí storno 100 % ceny v den nastoupení na vlak.

**19.4 Prázdninové byty**

do 45. dne před začátkem cesty 20 %,

od 44. až 35. dne před začátkem cesty 50 %,

od 34. dne před začátkem cesty 85 % ceny.

**19.5 Hotely popř. další služby s FLEX tarifem**

do 5. dne před začátkem cesty bez storno poplatku,

od 4. dne před začátkem cesty 85 % ceny.



**19.1 Lety za denně aktualizované ceny, které lze rezervovat jen v kombinaci s pozemní službou**

**a) Lety se společnostmi Condor za základní tarify (kódy SSDB, NSDB, YSDB, OSDB, DSDB a ZSDB), Eurowings, Tuifly, Lufthansa, Austrian Airlines, Brussels Airlines, Swiss/Edelweiss, Qatar Airways a ITA**

po fixní rezervaci 95 % ceny.

**b) Lety se společnostmi Condor při flexibilních tarifech (kódy QSDB, ASDB a CSDB)**

do 29. dne před začátkem cesty EUR 120 na osobu (krátké a středně dlouhé cesty) resp. EUR 160 na osobu (dlouhé cesty),

od 28. dne do 24 hodin před začátkem cesty 45 %,

od 24 hodin před začátkem cesty 95 % ceny.

**c) Lety se společnostmi Condor za zvláštní tarify (kódy HSDB, KSDB, XSDB a ISDB)**

do 89. dne před začátkem cesty 10 %,

od 88. do 59. dne před začátkem cesty 20 %,

od 58. do 29. dne před začátkem cesty 50 %,

od 28. do 15. dne před začátkem cesty 70 %,

od 14. dne před začátkem cesty 80 % ceny.

**d) Lety se společnostmi Air France, Aer Lingus, Emirates a TAP Portugal**

do 27. dne před odletem EUR 75/osoba;

od 26. dne před odletem 95 % ceny.

**19.2 Lety, které lze rezervovat jen v kombinaci s pozemní službou**

**a)** do 42. dne před začátkem cesty 20 %,

od 41. do 30. dne před začátkem cesty 35 %,

od 29. do 22. dne před začátkem cesty 45 %,

od 21. do 15. dne před začátkem cesty 55 %,

od 14. do 7. dne před začátkem cesty 75 %,

od 6. dne před začátkem cesty 85 % ceny.

**b) Lety a Německa se společnostmi Lufthansa, Air Canada, Austrian Airlines, Brussels Airlines, Swiss/Edelweiss a United ve třídě K a L (ve třídě T pro vzdálené destinace a destinace v severní a střední Americe ve třídě P, u letů s United rovněž ve třídě R) a odlety ze Švýcarska ve všech třídách, lety s Air Dolomiti, British Airways do Evropy, Icelandair, Luxair, Scandinavian Airlines, Vueling, Fiji Airways, Scoot a ITA**

po fixní rezervaci 95 % ceny.

**Lety z Rakouska se společnostmi Lufthansa, Air Canada, Austrian Airlines, Brussels Airlines, Swiss/Edelweiss a United do všech vzdálených destinací ve třídě T/K/L/N a P, tak jako všech evropských destinací a destinací v severní Africe ve všech třídách**

po fixní rezervaci 95 % ceny.

**Lety se společnostmi Etihad Airways ve třídě E, U, V a L a lety s Air France, KLM a Delta ve třídě R**

po fixní rezervaci 95 % ceny.

**19.3 Cestovní balíčky**

do 90. dne před začátkem cesty 40 %,

od 89. do 60. dne před začátkem cesty 60 %,

od 59. do 31. dne před začátkem cesty 80 %,

od 30. dne před začátkem cesty 90 % ceny.

**19.4 Vstupenky a startovní čísla**

Vstupenky a startovní čísla nemohou být refundovány.

V případě, že si toto budete přát, můžeme přesto zkusit vstupenky prodat. Pokud bude další prodej možný, budou Vám účtovány poplatky za zpracování ve výši 30 % ceny vstupenky.

**19.1 Lety za denně aktualizované ceny, které lze rezervovat jen v kombinaci s pozemní službou**

**a) Lety se společností Condor za základní tarify (kódy SSDB, NSDB, YSDB, OSDB, DSDB a ZSDB), Eurowings, Tuifly, Lufthansa, Austrian Airlines, Brussels Airlines, Swiss/Edelweiss, Qatar Airways a ITA**

po fixní rezervaci 95 % ceny.

**b) Lety se společností Condor při flexibilních tarifech (kódy QSDB, ASDB a CSDB)**

do 29. dne před začátkem cesty EUR 120 na osobu (krátké a středně dlouhé cesty) resp. EUR 160 na osobu (dlouhé cesty),  
od 28. dne do 24 hodin před začátkem cesty 45 %,  
od 24 hodin před začátkem cesty 95 % ceny.

**c) Lety se společností Condor za zvláštní tarify (kódy HSDB, KSDB, XSDB a ISDB)**

do 89. dne před začátkem cesty 10 %,  
od 88. do 59. dne před začátkem cesty 20 %,  
od 58. do 29. dne před začátkem cesty 50 %,  
od 28. do 15. dne před začátkem cesty 70 %,  
od 14. dne před začátkem cesty 80 % ceny.

**d) Lety se společností Air France, Aer Lingus, Emirates a TAP Portugal**

do 27. dne před odletem EUR 75/osoba;  
od 26. dne před odletem 95 % ceny.

**19.2 Lety, které lze rezervovat jen v kombinaci s pozemní službou**

**a)** do 42. dne před začátkem cesty 20 %,  
od 41. do 30. dne před začátkem cesty 35 %,  
od 29. do 22. dne před začátkem cesty 45 %,  
od 21. do 15. dne před začátkem cesty 55 %,  
od 14. do 7. dne před začátkem cesty 75 %,  
od 6. dne před začátkem cesty 85 % ceny.

**b) Lety a Německa se společnostmi Lufthansa, Air Canada, Austrian Airlines, Brussels Airlines, Swiss/Edelweiss a United ve třídě K a L (ve třídě T pro vzdálené destinace a destinace v severní a střední Americe ve třídě P, u letů s United rovněž ve třídě R) a odlety ze Švýcarska ve všech třídách, lety s Air Dolomiti, British Airways do Evropy, Icelandair, Luxair, Scandinavian Airlines, Vueling, Fiji Airways, Scoot a ITA**

po fixní rezervaci 95 % ceny.

**Lety z Rakouska se společnostmi Lufthansa, Air Canada, Austrian Airlines, Brussels Airlines, Swiss/Edelweiss a United do všech vzdálených destinací ve třídě T/K/L/N a P, tak jako všech evropských destinací a destinací v severní Africe ve všech třídách**

po fixní rezervaci 95 % ceny.

**19.3 Hotely, okružní cesty, krátké cesty, transfery a výlety, aktivní programy, speciální služby, Fly-In safari, okružní cesty autem nebo autobusem, vstupenky, plavby, okružní plavby po Nilu, jazykové školy, trajekty, drifters, balíčky, turistické karty, DERTOUR vlakové jízdenky (kromě tarifu „Bahn-Spar“)**

do 42. dne před začátkem cesty 20 %,  
od 41. do 30. dne před začátkem cesty 35 %,  
od 29. do 22. dne před začátkem cesty 45 %,  
od 21. do 15. dne před začátkem cesty 55 %,  
od 14. do 7. dne před začátkem cesty 75 %,  
od 6. dne před začátkem cesty 85 % ceny.

V den odjezdu 100 % ceny u DERTOUR vlakových jízdenek. U tarifu „Bahn-Spar“: po fixní rezervaci 100 % ceny.

**19.4 Prázdninové byty, apartmány, chaty, obytné vozy, karavany, hausbóty, prázdninové domy, lodě**

do 45. dne před začátkem cesty 20 %,  
od 44. do 35. dne před začátkem cesty 50 %,  
od 34. dne před začátkem cesty 85 % ceny.

**19.5 Hotely popř. další služby s FLEX tarifem**

do 5. dne před začátkem cesty bez storno poplatku,  
od 4. dne před začátkem cesty 85 % ceny.

**19.6 Pronájem vozu**

Zahrnuté pojištění kryje náklady za storno do 24 hodin před začátkem pronájmu. Stornování v den začátku pronájmu nebo později nemůže být zohledněno. Navrácení ceny za pronájem v tomto případě není možné. Na místě sjednané dohody nejsou platné.

**19.7 Plavby**

do 42. dne před začátkem cesty 20 %,  
od 41. do 30. dne před začátkem cesty 25 %,  
od 29. do 22. dne před začátkem cesty 30 %,  
od 21. do 15. dne před začátkem cesty 50 %,  
od 14. do 2. dne před začátkem cesty 80 %,  
od 1 dne před naloděním 90 % ceny.

**19.8 Vstupenky, výlety, transfery, City Cards**

Na vstupenky, výlety, City Cards a transferové služby platí odlišné storno poplatky dle rezervačního systému.

**19.9 Programy pro skupiny**

Pro skupiny od 15 osob platí odlišné storno podmínky. Více informací Vám poskytne Vaše cestovní kancelář.

**19.1 Lety za denně aktualizované ceny, které lze rezervovat jen v kombinaci s pozemní službou**

**a) Lety se společností Condor za základní tarify (kódy SSDB, NSDB, YSDB, OSDB, DSDB a ZSDB), Eurowings, Tuifly, Lufthansa, Austrian Airlines, Brussels Airlines, Swiss/Edelweiss, Qatar Airways a ITA**

po fixní rezervaci 95 % ceny.

**b) Lety se společností Condor při flexibilních tarifech (kódy QSDB, ASDB a CSDB)**

do 29. dne před začátkem cesty EUR 120 na osobu (krátké a středně dlouhé cesty) resp. EUR 160 na osobu (dlouhé cesty),

od 28. dne do 24 hodin před začátkem cesty 45 %,

od 24 hodin před začátkem cesty 95 % ceny.

**c) Lety se společností Condor za zvláštní tarify (kódy HSDB, KSDB, XSDB a ISDB)**

do 89. dne před začátkem cesty 10 %,

od 88. do 59. dne před začátkem cesty 20 %,

od 58. do 29. dne před začátkem cesty 50 %,

od 28. do 15. dne před začátkem cesty 70 %,

od 14. dne před začátkem cesty 80 % ceny.

**d) Lety se společností Air France, Aer Lingus, Emirates**

do 27. dne před odletem EUR 75/osoba;

od 26. dne před odletem 95 % ceny.

**19.2 Lety, které lze rezervovat jen v kombinaci s pozemní službou**

**a) do 42. dne před začátkem cesty 20 %,**

od 41. do 30. dne před začátkem cesty 35 %,

od 29. do 22. dne před začátkem cesty 45 %,

od 21. do 15. dne před začátkem cesty 55 %,

od 14. do 7. dne před začátkem cesty 75 %,

od 6. dne před začátkem cesty 85 % ceny.

**b) Lety a Německa se společnostmi Lufthansa, Air Canada, Austrian Airlines, Brussels Airlines, Swiss/Edelweiss a United ve třídě K a L (ve třídě T pro vzdálené destinace a destinace v severní a střední**

**America ve třídě P, u letů s United rovněž ve třídě R) a odlety ze Švýcarska ve všech třídách, lety s Air Dolomiti, British Airways do Evropy, Icelandair, Luxair, Scandinavian Airlines, Vueling, Fiji Airways, Scoot a ITA**

po fixní rezervaci 95 % ceny.

**Lety z Rakouska se společnostmi Lufthansa, Air Canada, Austrian Airlines, Brussels Airlines, Swiss/Edelweiss a United do všech vzdálených destinací ve třídě T/K/L/N a P, tak jako všech evropských destinací a destinací v severní Africe ve všech třídách**

po fixní rezervaci 95 % ceny.

**Lety se společností Etihad Airways ve třídě E, U, V a L a lety s Air France, KLM a Delta ve třídě R**

po fixní rezervaci 95 % ceny.

**19.3 Prázdninové hotely, poznávací cesty autem a autobusem, výlety, vstupenky, okružní plavby, transfery, DERTOUR vlakové jízdenky**

do 42. dne před začátkem cesty 20 %,

od 41. do 30. dne před začátkem cesty 35 %,

od 29. do 22. dne před začátkem cesty 45 %,

od 21. do 15. dne před začátkem cesty 55 %,

od 14. do 7. dne před začátkem cesty 75 %,

od 6. dne před začátkem cesty 85 % ceny.

V den příjezdu 100 % ceny u DERTOUR vlakových jízdenek.

**19.4 Prázdninové byty**

do 45. dne před začátkem cesty 20 %,

od 44. do 35. dne před začátkem cesty 50 %,

od 34. dne před začátkem cesty 85 % ceny.

**19.5 Hotely popř. další služby s FLEX tarifem**

do 5. dne před začátkem cesty bez storno poplatku,

od 4. dne před začátkem cesty 85 % ceny.

**19.1 Lety za denně aktualizované ceny, které lze rezervovat jen v kombinaci s pozemní službou**

**a) Lety se společností Condor za základní tarify (kódy SSDB, NSDB, YSDB, OSDB, DSDB a ZSDB), Eurowings, TUIfly, Lufthansa, Austrian Airlines, Brussels Airlines, Swiss/Edelweiss, Qatar Airways a ITA**

po fixní rezervaci 95 % ceny.

**b) Lety se společností Condor při flexibilních tarifech (kódy QSDB, ASDB a CSDB)**

do 29. dne před začátkem cesty EUR 120 na osobu (krátké a středně dlouhé cesty) resp. EUR 160 na osobu (dlouhé cesty),  
od 28. dne do 24 hodin před začátkem cesty 45 %,  
od 24 hodin před začátkem cesty 95 % ceny.

**c) Lety se společností Condor za zvláštní tarify (kódy HSDB, KSDB, XSDB a ISDB)**

do 89. dne před začátkem cesty 10 %,  
od 88. do 59. dne před začátkem cesty 20 %,  
od 58. do 29. dne před začátkem cesty 50 %,  
od 28. do 15. dne před začátkem cesty 70 %,  
od 14. dne před začátkem cesty 80 % ceny.

**d) Lety se společností Air France, Aer Lingus a Emirates**

do 27. dne před odletem EUR 75/osoba;  
od 26. dne před odletem 95 % ceny.

**19.2 Lety, které lze rezervovat jen v kombinaci s pozemní službou**

**a)** do 42. dne před začátkem cesty 20 %,  
od 41. do 30. dne před začátkem cesty 35 %,  
od 29. do 22. dne před začátkem cesty 45 %,  
od 21. do 15. dne před začátkem cesty 55 %,  
od 14. do 7. dne před začátkem cesty 75 %,  
od 6. dne před začátkem cesty 85 % ceny.

**b) Lety z Německa se společnostmi Lufthansa, Air Canada, Austrian Airlines, Brussels Airlines, Swiss/Edelweiss a United ve třídě K a L (u vzdálených destinací navíc ve třídě T, do severní a střední Ameriky navíc ve třídě P a u letů s United rovněž ve třídě R) a odlety ze Švýcarska ve všech třídách, British Airways do Evropy, lety s Air Dolomiti, Icelandair, Luxair, Scandinavian Airlines, Vueling, Fiji Airways, Scoot a ITA:**

po fixní rezervaci 95 % ceny.

**Pro odlety z Rakouska se společnostmi Lufthansa, Air Canada, Austrian Airlines, Brussels Airlines, Swiss/Edelweiss a United do všech vzdálených destinací ve třídě K/L/T/N a P, stejně jako do všech destinací v Evropě a severní Africe ve všech třídách:**

po fixní rezervaci 95 % ceny.

**Lety s Etihad Airways ve třídě E/U/V a L a lety s Air France, KLM a Delta ve třídě R:**

po fixní rezervaci 95 % ceny.

**19.3 Hotely, apartmány, prázdninové byty, okružní cesty autobusem (výjimka viz bod 19.4 a 19.5), okružní cesty autem, motorky, pronájem vozů Go North, transfery, výlety, okružní cesty ve městech, svatební balíčky, vstupenky do zábavních parků**

do 42. dne před začátkem cesty 20 %,  
od 41. do 30. dne před začátkem cesty 35 %,  
od 29. do 22. dne před začátkem cesty 45 %,  
od 21. do 15. dne před začátkem cesty 55 %,  
od 14. do 7. dne před začátkem cesty 75 %,  
od 6. dne před začátkem cesty 85 % ceny.

**Hotely na Havaji:** Mezi 18.12. - 5.1. platí odlišné podmínky. Prosíme, věnujte pozornost informacím v systému.

**19.4 Okružní cesty „Sonnenseite Floridas & Royal Caribbean Cruise“, okružní cesty autobusem pro menší skupiny**

do 42. dne před začátkem cesty 20 %,  
od 41. do 30. dne před začátkem cesty 25 %,  
od 29. do 22. dne před začátkem cesty 30 %,  
od 21. do 15. dne před začátkem cesty 50 %,  
od 14. do 2. dne před začátkem cesty 80 %,  
od 1 dne před začátkem cesty (u plaveb před datem nalodění) 90 % ceny.

**19.5 Okružní cesty na motorce a vlakem**

do 60. dne před začátkem cesty 30 %,  
od 59. do 45. dne před začátkem cesty 60 %,  
od 44. dne před začátkem cesty 90 % ceny.

**19.6 Hotely popř. další služby s FLEX tarifem**

do 5. dne před začátkem cesty zdarma,  
od 4. dne před začátkem cesty 85 % ceny

**19.7 Obytné vozy a karavany**

do 45. dne před začátkem cesty 20 %,  
od 44. do 35. dne před začátkem cesty 50 %,  
od 34. dne před začátkem cesty 85 % ceny.

**19.8 Pronájem vozu (s výjimkou Go North):**

Zahrnuté pojištění kryje náklady za storno do 24 hodin před začátkem pronájmu. Stornování v den začátku pronájmu nebo později nemůže být zohledněno, navrácení ceny za pronájem v tomto případě není možné. Na místě sjednané skutečnosti nejsou platné.



**19.1 Lety za denně aktualizované ceny, které lze rezervovat jen v kombinaci s pozemní službou**

**a) Lety se společností Condor za základní tarify (kódy SSDB, NSDB, YSDB, OSDB, DSDB a ZSDB), Eurowings, Tuifly, Lufthansa, Austrian Airlines, Brussels Airlines, Swiss/Edelweiss, Qatar Airways a ITA**

po fixní rezervaci 95 % ceny.

**b) Lety se společností Condor při flexibilních tarifech (kódy QSDB, ASDB a CSDB)**

do 29. dne před začátkem cesty EUR 120 na osobu (krátké a středně dlouhé cesty) resp. EUR 160 na osobu (dlouhé cesty),

od 28. dne do 24 hodin před začátkem cesty 45 %,

od 24 hodin před začátkem cesty 95 % ceny.

**c) Lety se společností Condor za zvláštní tarify (kódy HSDB, KSDB, XSDB a ISDB)**

do 89. dne před začátkem cesty 10 %,

od 88. do 59. dne před začátkem cesty 20 %,

od 58. do 29. dne před začátkem cesty 50 %,

od 28. do 15. dne před začátkem cesty 70 %,

od 14. dne před začátkem cesty 80 % ceny.

**d) Lety se společností Air France, Aer Lingus, Emirates**

do 27. dne před odletem EUR 75/osoba;

od 26. dne před odletem 95 % ceny.

**19.2 Lety, které lze rezervovat jen v kombinaci s pozemní službou**

**a) do 42. dne před začátkem cesty 20 %,**

od 41. do 30. dne před začátkem cesty 35 %,

od 29. do 22. dne před začátkem cesty 45 %,

od 21. do 15. dne před začátkem cesty 55 %,

od 14. do 7. dne před začátkem cesty 75 %,

od 6. dne před začátkem cesty 85 % ceny.

**b) Lety a Německa se společnostmi Lufthansa, Air Canada, Austrian Airlines, Brussels Airlines, Swiss/Edelweiss a United ve třídě K a L (ve třídě T pro vzdálené destinace a destinace v severní a střední Americe ve třídě P, u letů s United rovněž ve třídě R)**

a odlety ze Švýcarska ve všech třídách, lety s Air Dolomiti, British Airways do Evropy, Icelandair, Luxair, Scandinavian Airlines, Vueling, Fiji Airways, Scoot a ITA

po fixní rezervaci 95 % ceny.

**Lety z Rakouska se společnostmi Lufthansa, Air Canada, Austrian Airlines, Brussels Airlines, Swiss/Edelweiss a United do všech vzdálených destinací ve třídě T/K/L/N a P, tak jako všech evropských destinací a destinací v severní Africe ve všech třídách**

po fixní rezervaci 95 % ceny.

**Lety se společností Etihad Airways ve třídě E, U, V a L a lety s Air France, KLM a Delta ve třídě R**

po fixní rezervaci 95 % ceny.

**19.3 Hotely, jednotlivé rezervace, DERTOUR vlakové jízdenky (kromě tarifů „Bahn Spar“)**

do 42. dne před začátkem cesty 20 %,

od 41. do 30. dne před začátkem cesty 35 %,

od 29. do 22. dne před začátkem cesty 45 %,

od 21. do 15. dne před začátkem cesty 55 %,

od 14. do 7. dne před začátkem cesty 75 %,

od 6. dne před začátkem cesty 85 % ceny.

V den odjezdu 100 % ceny u DERTOUR vlakových jízdenek. U „Bahn Spar“ tarifů po fixní rezervaci není možné vrácení peněz.

**19.4 Hotely popř. další služby s FLEX tarifem**

do 5. dne před začátkem cesty bez storno poplatku,

od 4. dne před začátkem cesty 85 % ceny.

**19.5 Vstupenky, výlety, City Cards a transfery**

Na vstupenky, výlety, City Cards a transferové služby platí odlišné storno poplatky dle rezervačního systému.

**19.6 Pro skupinové rezervace platí odlišné storno podmínky, informujte se prosím ve Vaší CK.**

**19.1 Lety za denně aktualizované ceny, které lze rezervovat jen v kombinaci s pozemní službou**

**a) Lety se společností Condor za základní tarify (kódy SSDB, NSDB, YSDB, OSDB, DSDB a ZSDB), Eurowings, Tuifly, Lufthansa, Austrian Airlines, Brussels Airlines, Swiss/Edelweiss, Qatar Airways a ITA**

po fixní rezervaci 95 % ceny.

**b) Lety se společností Condor při flexibilních tarifech (kódy QSDB, ASDB a CSDB)**

do 29. dne před začátkem cesty EUR 120 na osobu (krátké a středně dlouhé cesty) resp. EUR 160 na osobu (dlouhé cesty),  
od 28. dne do 24 hodin před začátkem cesty 45 %,  
od 24 hodin před začátkem cesty 95 % ceny.

**c) Lety se společností Condor za zvláštní tarify (kódy HSDB, KSDB, XSDB a ISDB)**

do 89. dne před začátkem cesty 10 %,  
od 88. do 59. dne před začátkem cesty 20 %,  
od 58. do 29. dne před začátkem cesty 50 %,  
od 28. do 15. dne před začátkem cesty 70 %,  
od 14. dne před začátkem cesty 80 % ceny.

**d) Lety se společností Air France, Aer Lingus, Emirates a TAP Portugal**

do 27. dne před odletem EUR 75/osoba;  
od 26. dne před odletem 95 % ceny.

**19.2 Lety, které lze rezervovat jen v kombinaci s pozemní službou**

**a)** do 42. dne před začátkem cesty 20 %,  
od 41. do 30. dne před začátkem cesty 35 %,  
od 29. do 22. dne před začátkem cesty 45 %,  
od 21. do 15. dne před začátkem cesty 55 %,  
od 14. do 7. dne před začátkem cesty 75 %,  
od 6. dne před začátkem cesty 85 % ceny.

**b) Lety a Německa se společnostmi Lufthansa, Air Canada, Austrian Airlines, Brussels Airlines, Swiss/Edelweiss a United ve třídě K a L (ve třídě T pro vzdálené destinace a destinace v severní a střední Americe ve třídě P, u letů s United rovněž ve třídě R) a odlety ze Švýcarska ve všech třídách, lety s Air Dolomiti, British Airways do Evropy, Icelandair, Luxair, Scandinavian Airlines, Vueling, Fiji Airways, Scoot a ITA**

po fixní rezervaci 95 % ceny.

**Lety z Rakouska se společnostmi Lufthansa, Air Canada, Austrian Airlines, Brussels Airlines, Swiss/Edelweiss a United do všech vzdálených destinací ve třídě T/K/L/N a P, tak jako všech evropských destinací a destinací v severní Africe ve všech třídách**

po fixní rezervaci 95 % ceny.

**19.3 Hotely, okružní cesty, krátké cesty, transfery a výlety, aktivní programy, speciální služby, Fly-In safari, okružní**

**cesty autem nebo autobusem, vstupenky, plavby, okružní plavby po Nilu, jazykové školy, trajekty, drifters, balíčky, turistické karty**

do 42. dne před začátkem cesty 20 %,  
od 41. do 30. dne před začátkem cesty 35 %,  
od 29. do 22. dne před začátkem cesty 45 %,  
od 21. do 15. dne před začátkem cesty 55 %,  
od 14. do 7. dne před začátkem cesty 75 %,  
od 6. dne před začátkem cesty 85 % ceny.

**19.4 Prázdninové byty, apartmány, chaty, obytné vozy, karavany, hausbóty, prázdninové domy, lodě**

do 45. dne před začátkem cesty 20 %,  
od 44. do 35. dne před začátkem cesty 50 %,  
od 34. dne před začátkem cesty 85 % ceny.

**19.5 Hotely popř. další služby s FLEX tarifem**

do 5. dne před začátkem cesty bez storno poplatku,  
od 4. dne před začátkem cesty 85 % ceny.

**19.6 Pronájem vozu**

Zahrnuté pojištění kryje náklady za storno do 24 hodin před začátkem pronájmu. Stornování v den začátku pronájmu nebo později nemůže být zohledněno. Navrácení ceny za pronájem v tomto případě není možné. Na místě sjednané dohody nejsou platné.

**19.7 DERTOUR vlakové jízdenky (kromě tarifů „Bahn Spar“)**

do 42. dne před začátkem cesty 20 %,  
od 41. do 30. dne před začátkem cesty 35 %,  
od 29. do 22. dne před začátkem cesty 45 %,  
od 21. do 15. dne před začátkem cesty 55 %,  
od 14. do 7. dne před začátkem cesty 75 %,  
od 6. dne před začátkem cesty 85 % ceny.

V den odjezdu 100 % ceny u DERTOUR vlakových jízdenek. U „Bahn Spar“ tarifů po fixní rezervaci není možné vrácení peněz.

**19.8 Plavby**

do 42. dne před začátkem cesty 20 %,  
od 41. do 30. dne před začátkem cesty 25 %,  
od 29. do 22. dne před začátkem cesty 30 %,  
od 21. do 15. dne před začátkem cesty 50 %,  
od 14. do 2. dne před začátkem cesty 80 %,  
od 1 dne před naloděním 90 % ceny.

**19.9 Léčebné kúry a wellness služby**

do 42. dne před začátkem cesty 20 %,  
od 41. do 30. dne před začátkem cesty 35 %,  
od 29. do 22. dne před začátkem cesty 45 %,  
od 21. do 15. dne před začátkem cesty 55 %,  
od 14. do 7. dne před začátkem cesty 75 %,  
od 6. dne před začátkem cesty 85 % ceny.

**19.1 Lety za denně aktualizované ceny, které lze rezervovat jen v kombinaci s pozemní službou**

**a) Lety se společnostmi Condor za základní tarify (kódy SSDB, NSDB, YSDB, OSDB, DSDB a ZSDB), Eurowings, Tuifly, Lufthansa, Austrian Airlines, Brussels Airlines, Swiss/Edelweiss, Qatar Airways a ITA**

po fixní rezervaci 95 % ceny.

**b) Lety se společnostmi Condor při flexibilních tarifech (kódy QSDB, ASDB a CSDB)**

do 29. dne před začátkem cesty EUR 120 na osobu (krátké a středně dlouhé cesty) resp. EUR 160 na osobu (dlouhé cesty),

od 28. dne do 24 hodin před začátkem cesty 45 %,

od 24 hodin před začátkem cesty 95 % ceny.

**c) Lety se společnostmi Condor za zvláštní tarify (kódy HSDB, KSDB, XSDB a ISDB)**

do 89. dne před začátkem cesty 10 %,

od 88. do 59. dne před začátkem cesty 20 %,

od 58. do 29. dne před začátkem cesty 50 %,

od 28. do 15. dne před začátkem cesty 70 %,

od 14. dne před začátkem cesty 80 % ceny.

**d) Lety se společnostmi Air France, Aer Lingus, Emirates a TAP Portugal**

do 27. dne před odletem EUR 75/osoba;

od 26. dne před odletem 95 % ceny.

**19.2 Lety, které lze rezervovat jen v kombinaci s pozemní službou**

**a) do 42. dne před začátkem cesty 20 %,**

od 41. do 30. dne před začátkem cesty 35 %,

od 29. do 22. dne před začátkem cesty 45 %,

od 21. do 15. dne před začátkem cesty 55 %,

od 14. do 7. dne před začátkem cesty 75 %,

od 6. dne před začátkem cesty 85 % ceny.

**b) Lety a Německa se společnostmi Lufthansa, Air Canada, Austrian Airlines, Brussels Airlines, Swiss/Edelweiss a United ve třídě K a L (ve třídě T pro vzdálené destinace a destinace v severní a střední Americe ve třídě P, u letů s United rovněž ve třídě R) a odlety ze Švýcarska ve všech třídách, lety s Air Dolomiti, British Airways do Evropy, Icelandair, Luxair, Scandinavian Airlines, Vueling, Fiji Airways, Scoot a ITA**

po fixní rezervaci 95 % ceny.

**Lety z Rakouska se společnostmi Lufthansa, Air Canada, Austrian Airlines, Brussels Airlines,**

**Swiss/Edelweiss a United do všech vzdálených destinací ve třídě T/K/L/N a P, tak jako všech evropských destinací a destinací v severní Africe ve všech třídách**

po fixní rezervaci 95 % ceny.

**19.3 Hotely, okružní cesty, krátké cesty, transfery a výlety, aktivní programy, speciální služby, Fly-In safari, okružní cesty autem nebo autobusem, vstupenky, plavby, okružní plavby po Nilu, jazykové školy, trajekty, drifters, balíčky, turistické karty**

do 42. dne před začátkem cesty 20 %,

od 41. do 30. dne před začátkem cesty 35 %,

od 29. do 22. dne před začátkem cesty 45 %,

od 21. do 15. dne před začátkem cesty 55 %,

od 14. do 7. dne před začátkem cesty 75 %,

od 6. dne před začátkem cesty 85 % ceny.

**19.4 Prázdninové byty, apartmány, chaty, obytné vozy, karavany, hausbóty, prázdninové domy, lodě**

do 45. dne před začátkem cesty 20 %,

od 44. do 35. dne před začátkem cesty 50 %,

od 34. dne před začátkem cesty 85 % ceny.

**19.5 Hotely popř. další služby s FLEX tarifem**

do 5. dne před začátkem cesty bez storno poplatku,

od 4. dne před začátkem cesty 85 % ceny.

**19.6 Pronájem vozu**

Zahrnuté pojištění kryje náklady za storno do 24 hodin před začátkem pronájmu. Stornování v den začátku pronájmu nebo později nemůže být zohledněno. Navrácení ceny za pronájem v tomto případě není možné. Na místě sjednané dohody nejsou platné.

**19.7 DERTOUR vlakové jízdenky (kromě tarifů „Bahn Spar“)**

do 42. dne před začátkem cesty 20 %,

od 41. do 30. dne před začátkem cesty 35 %,

od 29. do 22. dne před začátkem cesty 45 %,

od 21. do 15. dne před začátkem cesty 55 %,

od 14. do 7. dne před začátkem cesty 75 %,

od 6. dne před začátkem cesty 85 % ceny.

V den odjezdu 100 % ceny u DERTOUR vlakových jízdenek. U „Bahn Spar“ tarifů po fixní rezervaci není možné vrácení peněz.

### **19.8 Plavby**

do 42. dne před začátkem cesty 20 %,  
od 41. do 30. dne před začátkem cesty 25 %,  
od 29. do 22. dne před začátkem cesty 30 %,  
od 21. do 15. dne před začátkem cesty 50 %,  
od 14. do 2. dne před začátkem cesty 80 %,  
od 1 dne před naloděním 90 % ceny.

### **19.9 Nabídky lyžování v severní Americe**

a) hotely, prázdninové apartmány, okružní cesty za lyžováním, výlety, skipasy:  
do 46. dne před začátkem 25 %,  
od 45. dne před začátkem cesty 90 % ceny.

Pro pobyty od 13.12.2021 do 7.1.2022 platí:  
do 61. dne před začátkem 25 %, od 60. dne před začátkem cesty 90 % ceny.  
b) transfery a zapůjčení lyžařského vybavení:  
do 42. dne před začátkem cesty 20 %, od 41. do 30. dne před začátkem cesty 25 %, od 29. do 22. dne před začátkem cesty 30 %, od 21. do 15. dne před začátkem cesty 40 %, od 14. do 7. dne před začátkem cesty 60 %, od 6. do 3. dne před začátkem cesty 75 %, od 2. dne před začátkem cesty 80 % ceny.  
c) Heliskiing:  
po potvrzení 90 % ceny.



**19.1 Lety za denně aktualizované ceny, které lze rezervovat jen v kombinaci s pozemní službou**

**a) Lety se společností Condor za základní tarify (kódy SSDB, NSDB, YSDB, OSDB, DSDB a ZSDB), Eurowings, Tuifly, Lufthansa, Austrian Airlines, Brussels Airlines, Swiss/Edelweiss, Qatar Airways a ITA**

po fixní rezervaci 95 % ceny.

**b) Lety se společností Condor při flexibilních tarifech (kódy QSDB, ASDB a CSDB)**

do 29. dne před začátkem cesty EUR 120 na osobu (krátké a středně dlouhé cesty) resp. EUR 160 na osobu (dlouhé cesty),

od 28. dne do 24 hodin před začátkem cesty 45 %,

od 24 hodin před začátkem cesty 95 % ceny.

**c) Lety se společností Condor za zvláštní tarify (kódy HSDB, KSDB, XSDB a ISDB)**

do 89. dne před začátkem cesty 10 %,

od 88. do 59. dne před začátkem cesty 20 %,

od 58. do 29. dne před začátkem cesty 50 %,

od 28. do 15. dne před začátkem cesty 70 %,

od 14. dne před začátkem cesty 80 % ceny.

**d) Lety se společností Air France, Aer Lingus, Emirates a TAP Portugal**

do 27. dne před odletem EUR 75/osoba;

od 26. dne před odletem 95 % ceny.

**19.2 Lety, které lze rezervovat jen v kombinaci s pozemní službou**

**a) do 42. dne před začátkem cesty 20 %,**

od 41. do 30. dne před začátkem cesty 35 %,

od 29. do 22. dne před začátkem cesty 45 %,

od 21. do 15. dne před začátkem cesty 55 %,

od 14. do 7. dne před začátkem cesty 75 %,

od 6. dne před začátkem cesty 85 % ceny.

**b) Lety a Německa se společnostmi Lufthansa, Air Canada, Austrian Airlines, Brussels Airlines, Swiss/Edelweiss a United ve třídě K a L (ve třídě T pro vzdálené destinace a destinace v severní a střední Americe ve třídě P, u letů s United rovněž ve třídě R) a odlety ze Švýcarska ve všech třídách, lety s Air Dolomiti, British Airways do Evropy, Icelandair, Luxair, Scandinavian Airlines, Vueling, Fiji Airways, Scoot a ITA**

po fixní rezervaci 95 % ceny.

**Lety z Rakouska se společnostmi Lufthansa, Air Canada, Austrian Airlines, Brussels Airlines,**

**Swiss/Edelweiss a United do všech vzdálených destinací ve třídě T/K/L/N a P, tak jako všech evropských destinací a destinací v severní Africe ve všech třídách**

po fixní rezervaci 95 % ceny.

**19.3 Hotely, apartmány, prázdninové domy, okružní cesty autobusem, výlety, vstupenky, cesty autem, City Specials, motorky, pronájem vozu od Go North, transfery, prohlídky měst, svatební balíčky, zábavní parky, BC Ferries, trajekty, vnitrostátní lety ve Franc. Polynésii**

do 42. dne před začátkem cesty 20 %,

od 41. do 30. dne před začátkem cesty 35 %,

od 29. do 22. dne před začátkem cesty 45 %,

od 21. do 15. dne před začátkem cesty 55 %,

od 14. do 7. dne před začátkem cesty 75 %,

od 6. dne před začátkem cesty 85 % ceny.

**19.4 Hotely popř. další služby s FLEX tarifem**

do 5. dne před začátkem cesty bez storno poplatku,

od 4. dne před začátkem cesty 85 % ceny.

**19.5 Pronájem vozu**

Zahrnuté pojištění kryje náklady za storno do 24 hodin před začátkem pronájmu. Stornování v den začátku pronájmu nebo později nemůže být zohledněno. Navrácení ceny za pronájem v tomto případě není možné. Na místě sjednané dohody nejsou platné.

**19.6 Karavany / obytné vozy**

do 45. dne před začátkem 20 %,

od 44. do 35. dne před začátkem 50 %,

od 34. dne před začátkem 85 % ceny pronájmu.

**19.7 Letecké safari Namibia**

do 45. dne před začátkem cesty 15 %,

od 44. do 31. den před začátkem cesty 20 %,

od 30. do 22. den před začátkem cesty 30 %,

od 21. do 8. den před začátkem cesty 50 %,

od 7. do 1. dne před začátkem cesty 65 %,

ode dne začátku cesty 80 % ceny.

**19.8 Safari v Keni, Tanzanii a Ugandě, Game Reserves, Lodges, Flugsafari, safari, aktivní okružní cesty v JAR a Namibii:**

do 42. dne před začátkem cesty 20 %,  
od 41. do 30. dne před začátkem cesty 25 %,  
od 29. do 22. dne před začátkem cesty 30 %,  
od 21. do 15. dne před začátkem cesty 50 %,  
od 14. do 2. dne před začátkem cesty 80 %,  
od 1. dne před začátkem cesty 90 % ceny.

#### **19.9 Botswana, Zambie a Zimbabwe Lodges a safari**

do 45. dne před začátkem cesty 20 %,  
od 44. do 30. dne před začátkem cesty 25 %,  
od 29. do 22. dne před začátkem cesty 50 %,  
od 21. dne před začátkem cesty 80 % ceny.

#### **19.10 Cesty vlakem**

##### **ROVOS Rail/Shongololo:**

do 30. dne před začátkem cesty 25 %,  
od 29. do 22. dne před začátkem 30 %,  
od 21. dne před začátkem cesty 100 % ceny.

##### **BLUE Train:**

do 60. dne před začátkem cesty 10 %,  
od 59. do 30. dne před začátkem 50 %,  
od 29. dne před začátkem cesty 80 % ceny.

#### **19.11 Vnitrostátní lety v Izraeli, Ománu a Africe rezervované přes místní agentury:**

po fixní rezervaci 100 % ceny.

**Ostatní zvláštní storno podmínky jsou uvedeny v systému u daného produktu a deklarovány odpovídajícím způsobem při rezervaci popř. na potvrzení cestovních služeb.**

**19.1 Lety za denně aktualizované ceny, které lze rezervovat jen v kombinaci s pozemní službou**

**a) Lety se společností Condor za základní tarify (kódy SSDB, NSDB, YSDB, OSDB, DSDB a ZSDB), Eurowings, Tuifly, Lufthansa, Austrian Airlines, Brussels Airlines, Swiss/Edelweiss, Qatar Airways a ITA**

po fixní rezervaci 95 % ceny.

**b) Lety se společností Condor při flexibilních tarifech (kódy QSDB, ASDB a CSDB)**

do 29. dne před začátkem cesty EUR 120 na osobu (krátké a středně dlouhé cesty) resp. EUR 160 na osobu (dlouhé cesty),

od 28. dne do 24 hodin před začátkem cesty 45 %,

od 24 hodin před začátkem cesty 95 % ceny.

**c) Lety se společností Condor za zvláštní tarify (kódy HSDB, KSDB, XSDB a ISDB)**

do 89. dne před začátkem cesty 10 %,

od 88. do 59. dne před začátkem cesty 20 %,

od 58. do 29. dne před začátkem cesty 50 %,

od 28. do 15. dne před začátkem cesty 70 %,

od 14. dne před začátkem cesty 80 % ceny.

**d) Lety se společností Air France, Aer Lingus, Emirates a TAP Portugal**

do 27. dne před odletem EUR 75/osoba;

od 26. dne před odletem 95 % ceny.

**19.2 Lety, které lze rezervovat jen v kombinaci s pozemní službou**

**a) do 42. dne před začátkem cesty 20 %,**

od 41. do 30. dne před začátkem cesty 35 %,

od 29. do 22. dne před začátkem cesty 45 %,

od 21. do 15. dne před začátkem cesty 55 %,

od 14. do 7. dne před začátkem cesty 75 %,

od 6. dne před začátkem cesty 85 % ceny.

**b) Lety a Německa se společnostmi Lufthansa, Air Canada, Austrian Airlines, Brussels Airlines, Swiss/Edelweiss a United ve třídě K a L (ve třídě T pro vzdálené destinace a destinace v severní a střední Americe ve třídě P, u letů s United rovněž ve třídě R) a odlety ze Švýcarska ve všech třídách, lety s Air Dolomiti, British Airways do Evropy, Icelandair, Luxair, Skandinavian Airlines, Vueling, Fiji Airways, Scoot a ITA po fixní rezervaci 95 % ceny.**

**Lety z Rakouska se společnostmi Lufthansa, Air Canada, Austrian Airlines, Brussels Airlines, Swiss/Edelweiss a United do všech vzdálených destinací ve třídě T/K/L/N a P, tak jako všech evropských destinací a destinací v severní Africe ve všech třídách**

po fixní rezervaci 95 % ceny.

**19.3 Hotely, apartmány, prázdninové domy, okružní cesty autobusem, výlety, vstupenky, cesty autem, City Specials, motorky, pronájem vozu od Go North, transfery, prohlídky měst, svatební balíčky, zábavní parky, BC Ferries, trajekty, vnitrostátní lety ve Franc. Polynésii**

do 42. dne před začátkem cesty 20 %,

od 41. do 30. dne před začátkem cesty 35 %,

od 29. do 22. dne před začátkem cesty 45 %,

od 21. do 15. dne před začátkem cesty 55 %,

od 14. do 7. dne před začátkem cesty 75 %,

od 6. dne před začátkem cesty 85 % ceny.

**19.4 Hotely popř. další služby s FLEX tarifem**

do 5. dne před začátkem cesty bez storno poplatku,

od 4. dne před začátkem cesty 85 % ceny.

**19.5 Bhutan – Im Land des Drachens; hotely v Goa a Kerale, hotely v Singapuru, Malajsii, okružní cesty v Laosu a Myanmaru; Belmond Road to Mandalay; Eastern & Oriental Express**

do 90. dne před začátkem cesty 25 %,

od 89. do 42. dne před začátkem cesty 45 %,

od 41. do 11. dne před začátkem cesty 80 %,

od 10. dne před začátkem cesty 90 %.

**19.6 Dschunkenkreuzfahrt Südthailand; okružní plavby na katamaránu v Thajsku:**

do 61. dne před začátkem cesty 25 %,

od 60. do 46. dne před začátkem cesty 50 %,

od 45. dne před začátkem cesty 95 % ceny.

**19.7. Star Clipper**

do 60. dne před naloděním 20 %,

od 59. do 30. dne před naloděním 25 %,

od 29. do 15. dne před naloděním 50 %,

od 14. dne před naloděním 90 %.

**19.8 Vnitrostátní lety v Číně, Indii a Thajsku, nabídka letů v Indočíně, Myanmaru a v kombinaci s Thajskem**

po fixní rezervaci 100 % ceny.

**19.9 Heritage Line – Mekong hautnah**

do 61. dne před začátkem cesty 50 %,

od 60. dne před před začátkem cesty 90 % ceny.

**19.1 Lety za denně aktualizované ceny, které lze rezervovat jen v kombinaci s pozemní službou**

**a) Lety se společností Condor za základní tarify (kódy SSDB, NSDB, YSDB, OSDB, DSDB a ZSDB), Eurowings, Tuifly, Lufthansa, Austrian Airlines, Brussels Airlines, Swiss/Edelweiss, Qatar Airways a ITA**

po fixní rezervaci 95 % ceny.

**b) Lety se společností Condor při flexibilních tarifech (kódy QSDB, ASDB a CSDB)**

do 29. dne před začátkem cesty EUR 120 na osobu (krátké a středně dlouhé cesty) resp. EUR 160 na osobu (dlouhé cesty),

od 28. dne do 24 hodin před začátkem cesty 45 %,

od 24 hodin před začátkem cesty 95 % ceny.

**c) Lety se společností Condor za zvláštní tarify (kódy HSDB, KSDB, XSDB a ISDB)**

do 89. dne před začátkem cesty 10 %,

od 88. do 59. dne před začátkem cesty 20 %,

od 58. do 29. dne před začátkem cesty 50 %,

od 28. do 15. dne před začátkem cesty 70 %,

od 14. dne před začátkem cesty 80 % ceny.

**d) Lety se společností Air France, Aer Lingus, Emirates a TAP Portugal**

do 27. dne před odletem EUR 75/osoba;

od 26. dne před odletem 95 % ceny.

**19.2 Lety, které lze rezervovat jen v kombinaci s pozemní službou**

**a) do 42. dne před začátkem cesty 20 %,**

od 41. do 30. dne před začátkem cesty 35 %,

od 29. do 22. dne před začátkem cesty 45 %,

od 21. do 15. dne před začátkem cesty 55 %,

od 14. do 7. dne před začátkem cesty 75 %,

od 6. dne před začátkem cesty 85 % ceny.

**b) Lety a Německa se společnostmi Lufthansa, Air Canada, Austrian Airlines, Brussels Airlines, Swiss/Edelweiss a United ve třídě K a L (ve třídě T pro vzdálené destinace a destinace v severní a střední Americe ve třídě P, u letů s United rovněž ve třídě R) a odlety ze Švýcarska ve všech třídách, lety s Air Dolomiti, British Airways do Evropy, Icelandair,**

**Luxair, Scandinavian Airlines, Vueling, Fiji Airways, Scoot a ITA**

po fixní rezervaci 95 % ceny.

**Lety z Rakouska se společnostmi Lufthansa, Air Canada, Austrian Airlines, Brussels Airlines, Swiss/Edelweiss a United do všech vzdálených destinací ve třídě T/K/L/N a P, tak jako všech evropských destinací a destinací v severní Africe ve všech třídách**

po fixní rezervaci 95 % ceny.

**19.3 Hotely, apartmány, prázdninové domy, okružní cesty autobusem, výlety, vstupenky, cesty autem, City Specials, motorky, pronájem vozu od Go North, transfery, prohlídky měst, svatební balíčky, zábavní parky, BC Ferries, trajekty, vnitrostátní lety ve Franc. Polynésii**

do 42. dne před začátkem cesty 20 %,

od 41. do 30. dne před začátkem cesty 35 %,

od 29. do 22. dne před začátkem cesty 45 %,

od 21. do 15. dne před začátkem cesty 55 %,

od 14. do 7. dne před začátkem cesty 75 %,

od 6. dne před začátkem cesty 85 % ceny.

**19.4 Hotely popř. další služby s FLEX tarifem**

do 5. dne před začátkem cesty bez storno poplatku,

od 4. dne před začátkem cesty 85 % ceny.

**19.5 Plavby**

do 42. dne před začátkem cesty 20 %,

od 41. do 30. dne před začátkem cesty 25 %,

od 29. do 22. dne před začátkem cesty 30 %,

od 21. do 15. dne před začátkem cesty 50 %,

od 14. do 2. dne před začátkem cesty 80 %,

od 1 dne před naloděním 90 % ceny.

**19.6 Pronájem vozu**

Zahrnuté pojištění kryje náklady za storno do 24 hodin před začátkem pronájmu. Stornování v den začátku pronájmu nebo později nemůže být zohledněno. Navrácení ceny za pronájem v tomto případě není možné. Na místě sjednané dohody nejsou platné.



**19.1 Lety za denně aktualizované ceny, které lze rezervovat jen v kombinaci s pozemní službou**

**a) Lety se společností Condor za základní tarify (kódy SSDB, NSDB, YSDB, OSDB, DSDB a ZSDB), Eurowings, Tuifly, Lufthansa, Austrian Airlines, Brussels Airlines, Swiss/Edelweiss, Qatar Airways a ITA**

po fixní rezervaci 95 % ceny.

**b) Lety se společností Condor při flexibilních tarifech (kódy QSDB, ASDB a CSDB)**

do 29. dne před začátkem cesty EUR 120 na osobu (krátké a středně dlouhé cesty) resp. EUR 160 na osobu (dlouhé cesty),  
od 28. dne do 24 hodin před začátkem cesty 45 %,  
od 24 hodin před začátkem cesty 95 % ceny.

**c) Lety se společností Condor za zvláštní tarify (kódy HSDB, KSDB, XSDB a ISDB)**

do 89. dne před začátkem cesty 10 %,  
od 88. do 59. dne před začátkem cesty 20 %,  
od 58. do 29. dne před začátkem cesty 50 %,  
od 28. do 15. dne před začátkem cesty 70 %,  
od 14. dne před začátkem cesty 80 % ceny.

**d) Lety se společností Air France, Aer Lingus, Emirates a TAP Portugal**

do 27. dne před odletem EUR 75/osoba;  
od 26. dne před odletem 95 % ceny.

**19.2 Lety, které lze rezervovat jen v kombinaci s pozemní službou**

**a)** do 42. dne před začátkem cesty 20 %,  
od 41. do 30. dne před začátkem cesty 35 %,  
od 29. do 22. dne před začátkem cesty 45 %,  
od 21. do 15. dne před začátkem cesty 55 %,  
od 14. do 7. dne před začátkem cesty 75 %,  
od 6. dne před začátkem cesty 85 % ceny.

**b) Lety a Německa se společnostmi Lufthansa, Air Canada, Austrian Airlines, Brussels Airlines, Swiss/Edelweiss a United ve třídě K a L (ve třídě T pro vzdálené destinace a destinace v severní a střední Americe ve třídě P, u letů s United rovněž ve třídě R) a odlety ze Švýcarska ve všech třídách, lety s Air Dolomiti, British Airways do Evropy, Icelandair, Luxair, Scandinavian Airlines, Vueling, Fiji Airways, Scoot a ITA**

po fixní rezervaci 95 % ceny.

**Lety z Rakouska se společnostmi Lufthansa, Air Canada, Austrian Airlines, Brussels Airlines, Swiss/Edelweiss a United do všech vzdálených destinací ve třídě T/K/L/N a P,**

**tak jako všech evropských destinací a destinací v severní Africe ve všech třídách**

po fixní rezervaci 95 % ceny.

**19.3 Hotely, apartmány, prázdninové domy, okružní cesty autobusem, výlety, vstupenky, cesty autem, City Specials, motorky, pronájem vozu od Go North, transfery, prohlídky měst, svatební balíčky, zábavní parky, BC Ferries, trajekty, vnitrostátní lety ve Franc. Polynésii**

do 42. dne před začátkem cesty 20 %,  
od 41. do 30. dne před začátkem cesty 35 %,  
od 29. do 22. dne před začátkem cesty 45 %,  
od 21. do 15. dne před začátkem cesty 55 %,  
od 14. do 7. dne před začátkem cesty 75 %,  
od 6. dne před začátkem cesty 85 % ceny.

**19.4 Hotely popř. další služby s FLEX tarifem**

do 5. dne před začátkem cesty bez storno poplatku,  
od 4. dne před začátkem cesty 85 % ceny.

**19.5 Vnitrostátní karibské lety (např. s Liat)**

platí částečně jiné storno podmínky uvedené v systému při jednotlivých produktech.

**19.6 Okružní plavby / lodě / katamarány**

**a) Plachetnice/katamarány:**

do 90. dne před naloděním 25 %,  
od 89. do 60. dne před naloděním 50 %,  
od 59. do 30. dne před naloděním 75 %,  
od 29. dne před naloděním 100 % ceny.

**b) Royal Clipper, Star Clipper, Star Flyer**

do 42. dne před začátkem cesty 20 %,  
od 41. do 30. dne před naloděním cesty 35 %,  
od 29. do 22. dne před naloděním cesty 45 %,  
od 21. do 15. dne před naloděním cesty 55 %,  
od 14. do 7. dne před naloděním cesty 75 %,  
od 6. dne před naloděním cesty 85 %,

v den nalodění nebo při nenastoupení na cestu 95 % ceny.

Upozorňujeme, že změna rezervace je v zásadě zpoplatněna částkou EUR 100. Změny jména apod. jsou možné jen do 60. dne před začátkem cesty, poté jsou změny možné jen po stornu (dle storno podmínek) a vytvořením rezervace nové.

**Ostatní zvláštní storno podmínky jsou uvedeny v systému u daného produktu a deklarovány odpovídajícím způsobem při rezervaci popř. na potvrzení cestovních služeb.**

**19.1 Lety za denně aktualizované ceny, které lze rezervovat jen v kombinaci s pozemní službou**

**a) Lety se společností Condor za základní tarify (kódy SSDB, NSDB, YSDB, OSDB, DSDB a ZSDB), Eurowings, Tuifly, Lufthansa, Austrian Airlines, Brussels Airlines, Swiss/Edelweiss, Qatar Airways a ITA**

po fixní rezervaci 95 % ceny.

**b) Lety se společností Condor při flexibilních tarifech (kódy QSDB, ASDB a CSDB)**

do 29. dne před začátkem cesty EUR 120 na osobu (krátké a středně dlouhé cesty) resp. EUR 160 na osobu (dlouhé cesty),  
od 28. dne do 24 hodin před začátkem cesty 45 %,  
od 24 hodin před začátkem cesty 95 % ceny.

**c) Lety se společností Condor za zvláštní tarify (kódy HSDB, KSDB, XSDB a ISDB)**

do 89. dne před začátkem cesty 10 %,  
od 88. do 59. dne před začátkem cesty 20 %,  
od 58. do 29. dne před začátkem cesty 50 %,  
od 28. do 15. dne před začátkem cesty 70 %,  
od 14. dne před začátkem cesty 80 % ceny.

**d) Lety se společností Air France, Aer Lingus, Emirates a TAP Portugal**

do 27. dne před odletem EUR 75/osoba;  
od 26. dne před odletem 95 % ceny.

**19.2 Lety, které lze rezervovat jen v kombinaci s pozemní službou**

**a)** do 42. dne před začátkem cesty 20 %,  
od 41. do 30. dne před začátkem cesty 35 %,  
od 29. do 22. dne před začátkem cesty 45 %,  
od 21. do 15. dne před začátkem cesty 55 %,  
od 14. do 7. dne před začátkem cesty 75 %,  
od 6. dne před začátkem cesty 85 % ceny.

**b) Lety a Německa se společnostmi Lufthansa, Air Canada, Austrian Airlines, Brussels Airlines, Swiss/Edelweiss a United ve třídě K a L (ve třídě T pro vzdálené destinace a destinace v severní a střední Americe ve třídě P, u letů s United rovněž ve třídě R) a odlety ze Švýcarska ve všech třídách, lety s Air Dolomiti, British Airways do Evropy, Icelandair, Luxair, Scandinavian Airlines, Vueling, Fiji Airways, Scoot a ITA**

po fixní rezervaci 95 % ceny.

**Lety z Rakouska se společnostmi Lufthansa, Air Canada, Austrian Airlines, Brussels Airlines, Swiss/Edelweiss a United do všech vzdálených destinací ve třídě T/K/L/N a P, tak jako všech evropských destinací a destinací v severní Africe ve všech třídách**

po fixní rezervaci 95 % ceny.

**19.3 Hotely, okružní cesty, krátké cesty, transfery a výlety, aktivní programy, speciální služby, Fly-In safari, okružní cesty autem nebo autobusem, vstupenky, plavby, jazykové školy, trajekty, balíčky, turistické karty**

do 42. dne před začátkem cesty 20 %,  
od 41. do 30. dne před začátkem cesty 35 %,  
od 29. do 22. dne před začátkem cesty 45 %,  
od 21. do 15. dne před začátkem cesty 55 %,  
od 14. do 7. dne před začátkem cesty 75 %,  
od 6. dne před začátkem cesty 85 % ceny.

**19.4 Prázdninové byty, apartmány, chatky, obytné vozy, karavany, hausbóty, prázdninové domy, lodě**

do 45. dne před začátkem cesty 20 %,  
od 44. až 35. dne před začátkem cesty 50 %,  
od 34. dne před začátkem cesty 85 % ceny.

**19.5 Hotely popř. další služby s FLEX tarifem**

do 5. dne před začátkem cesty bez storno poplatku,  
od 4. dne před začátkem cesty 85 % ceny.

**19.6 Pronájem vozu**

Do 1 dne před začátkem pronájmu (cesty) bude účtován poplatek EUR 26 za poukaz na pronájem. Náhrada při předčasném vrácení vozu není možná.

**19.7 Okružní plavby Inkazentren, Kolonialpracht & einzigartige Naturschauspiele, krátké cesty Galápagos Island Hopping, výlety kolem Santa Cruz, M/V Legend auf den Galápagos Inseln a vnitrostátní lety mezi pevninou Ekvádoru a Galápagy:**

do 61. dne před začátkem cesty 50 %,  
od 60. dne před začátkem cesty 90 % ceny.

**19.8. Krátké cesty Sascha Lodge v Ekvádoru a Iberostar Heritage Gand Amazon v Brazílii:**

do 33. dne před začátkem cesty 25 %,  
od 32. dne před začátkem cesty 90 % ceny.

**19.9 Krátké cesty „Scalesia Lodge“**

do 61. dne před začátkem cesty 25 %,  
od 60. dne před začátkem cesty 90 % ceny.

**19.10 Pro okružní cesty v Jižní Americe platí zvláštní storno podmínky. Tyto lze zobrazit v systému.**

**Ostatní zvláštní storno podmínky jsou uvedeny v systému u daného produktu a deklarovány odpovídajícím způsobem při rezervaci popř. na potvrzení cestovních služeb.**

**19.1 Lety za denně aktualizované ceny, které lze rezervovat jen v kombinaci s pozemní službou**

**a) Lety se společností Condor za základní tarify (kódy SSDB, NSDB, YSDB, OSDB, DSDB a ZSDB), Eurowings, TUIfly, Lufthansa, Austrian Airlines, Brussels Airlines, Swiss/Edelweiss, Qatar Airways a ITA**

po fixní rezervaci 95 % ceny.

**b) Lety se společností Condor při flexibilních tarifech (kódy QSDB, ASDB a CSDB)**

do 29. dne před začátkem cesty EUR 120 na osobu (krátké a středně dlouhé cesty) resp. EUR 160 na osobu (dlouhé cesty),

od 28. dne do 24 hodin před začátkem cesty 45 %,

od 24 hodin před začátkem cesty 95 % ceny.

**c) Lety se společností Condor za zvláštní tarify (kódy HSDB, KSDB, XSDB a ISDB)**

do 89. dne před začátkem cesty 10 %,

od 88. do 59. dne před začátkem cesty 20 %,

od 58. do 29. dne před začátkem cesty 50 %,

od 28. do 15. dne před začátkem cesty 70 %,

od 14. dne před začátkem cesty 80 % ceny.

**d) Lety se společností Air France, Aer Lingus a Emirates**

do 27. dne před odletem EUR 75/osoba;

od 26. dne před odletem 95 % ceny.

**19.2 Lety, které lze rezervovat jen v kombinaci s pozemní službou**

**a) do 42. dne před začátkem cesty 20 %,**

od 41. do 30. dne před začátkem cesty 35 %,

od 29. do 22. dne před začátkem cesty 45 %,

od 21. do 15. dne před začátkem cesty 55 %,

od 14. do 7. dne před začátkem cesty 75 %,

od 6. dne před začátkem cesty 85 % ceny.

**b) Lety z Německa se společnostmi Lufthansa, Air Canada, Austrian Airlines, Brussels Airlines, Swiss/Edelweiss a United ve třídě K a L (u vzdálených destinací navíc ve třídě T, do severní a střední Ameriky navíc ve třídě P a u letů s United rovněž ve třídě R) a odlety ze Švýcarska ve všech třídách, British Airways do Evropy, lety s Air Dolomiti, Icelandair, Luxair, Scandinavian Airlines, Vueling, Fiji Airways, Scoot a ITA:**

po fixní rezervaci 95 % ceny.

**Pro odlety z Rakouska se společnostmi Lufthansa, Air Canada, Austrian Airlines, Brussels Airlines,**

**Swiss/Edelweiss a United do všech vzdálených destinací ve třídě K/L/T/N a P, stejně jako do všech destinací v Evropě a severní Africe ve všech třídách:**

po fixní rezervaci 95 % ceny.

**Lety s Etihad Airways ve třídě E/U/V a L a lety s Air France, KLM a Delta ve třídě R:**

po fixní rezervaci 95 % ceny.

**19.3 Hotely, apartmány, prázdninové byty, okružní cesty autobusem (výjimka viz bod 19.5, 19.6 a 19.7), okružní cesty autem (výjimka viz bod 19.6), privátní zájezdy, motoroky, pronájem vozů Go North, transfery, výlety, okružní cesty ve městech, svatební balíčky, vstupenky do zábavních parků, BC Ferries, trajekty, City Specials**

do 42. dne před začátkem cesty 20 %,

od 41. do 30. dne před začátkem cesty 35 %,

od 29. do 22. dne před začátkem cesty 45 %,

od 21. do 15. dne před začátkem cesty 55 %,

od 14. do 7. dne před začátkem cesty 75 %,

od 6. dne před začátkem cesty 85 % ceny.

**Hotely na Havaji:** Mezi 18.12. - 5.1. platí odlišné podmínky. Prosíme, věnujte pozornost informacím v systému.

**19.4 Hotely popř. další služby s FLEX tarifem**

do 5. dne před začátkem cesty zdarma,

od 4. dne před začátkem cesty 85 % ceny

**19.5 Okružní cesty „Sonnenseite Floridas & Royal Caribbean Cruise“**

do 42. dne před začátkem cesty 20 %,

od 41. do 30. dne před začátkem cesty 25 %,

od 29. do 22. dne před začátkem cesty 30 %,

od 21. do 15. dne před začátkem cesty 50 %,

od 14. do 2. dne před začátkem cesty 80 %,

od 1 dne před začátkem cesty (u plaveb před datem nalodění) 90 % ceny.

**19.6 Zvláštní storno podmínky platí pro nabídku na Yukonu a na Aljašce (výjimka pronájem vozu a obytné vozy/karavany), Knight Inlet Lodge, okružní cesty na motorce, okružní cesty pronajatým obytným vozem, cesty vlakem, skupinové cesty pro menší skupiny a cesty „Berge, Fjorde, Metropolen“ a „Auf dem Seeweg nach Alaska“**

do 60. dne před začátkem cesty 30 %,  
od 59. do 45. dne před začátkem cesty 60 %,  
od 44. dne před začátkem cesty 90 % ceny.

#### **19.7 Cesta „Kanadas Traum auf Schienen“**

do 61. dne před začátkem cesty 50 %,  
od 60. dne před začátkem cesty 90 % ceny.

#### **19.8 Pronájem vozu (s výjimkou Go North a Driving Force)**

Zahrnuté pojištění kryje náklady za storno do 24 hodin před začátkem pronájmu (u společnosti Driving Force

do 72h před začátkem pronájmu). Stornování v den začátku pronájmu nebo později nemůže být zohledněno, navrácení ceny za pronájem v tomto případě není možné. Na místě sjednané skutečnosti nejsou platné.

#### **19.9 Obytné vozy a karavany**

do 45. dne před začátkem cesty 20 %,  
od 44. do 35. dne před začátkem cesty 50 %,  
od 34. dne před začátkem cesty 85 % ceny.